



## Vitória lidera o ranking de abertura de empresas e tem 40% de aumento dos MEIs

Publicada em 17/01/2022, às 16h20 | Atualizada em 17/01/2022, às 16h20  
Por SEGOV/SUB-COM, com edição de Andreza Lopes

Vitória é o município onde mais se abrem empresas no Espírito Santo. Segundo dados da Junta Comercial estadual, em 2021, mesmo com o cenário da pandemia, foram abertos 3606 novos CNPJs na Capital. Além disso, entre aberturas de CNPJs, Microempreendedores Individuais (MEIs), inscrições imobiliárias e associações jurídicas, Vitória registrou, em 2021, a abertura de 13.353 novas empresas, 2688 a mais que em 2019, último ano sem pandemia. Só de MEIs, no ano passado, foram abertos 7252, contra 5243 em 2019. Um aumento de aproximadamente 40%.

Os resultados mostram o reaquecimento da economia de Vitória, a partir de medidas adotadas em 2021, como a modernização e desburocratização do licenciamento de obras, um processo online que agora permite a aprovação de um empreendimento em até 48h, e do licenciamento ambiental. Hoje em Vitória, por exemplo, atividades com reduzido ou impacto ambiental insignificante são dispensadas de licença ambiental. 335 atividades tiveram a dispensa automática do documento.

Por meio da página Consulta Previa ao PDU, é possível verificar previamente a viabilidade da abertura da empresa, de acordo com o Plano Diretor Urbano (PDU) da cidade. O sistema da Prefeitura emite para o requerente a viabilidade de ter aquela atividade comercial no endereço onde ele tem interesse. Com a aprovação do pedido, o empreendedor busca com a Junta Comercial a abertura de sua empresa, com a geração do CNPJ e da matrícula.

Com base na Lei Federal de Liberdade Econômica, diversas atividades se encontram dispensadas de Alvará de Funcionamento e Localização, e, se atividade a ser exercida requer tal documento, a Prefeitura de Vitória realiza a emissão do documento, após a compensação da taxa, no prazo de até 24h.

A Prefeitura de Vitória está avaliando, também, a possibilidade de ampliar as atividades que são dispensadas do Alvará de Localização e Funcionamento.



# Reurbanização: Grande São Pedro vai ganhar nova cara

Publicada em 17/01/2022, às 15h55 | Atualizada em 17/01/2022, às 16h08  
Por SEGOV/SUB-COM, com edição de Andreza Lopes

Leonardo Silveira



Lançamento do edital da 1ª fase do projeto Nova Orla da Grande São Pedro.

Leonardo Silveira



O prefeito Lorenzo Pazolini pontuou que essa é uma das obras mais aguardadas pelos moradores de Vitória há anos.

Um sonho para toda a comunidade da Grande São Pedro. A Prefeitura de Vitória lançou, na sexta-feira (14), o edital da 1ª fase do projeto "Nova Orla da Grande São Pedro". O evento foi realizado na Praça Dom João Batista, em São Pedro.

Orçado em R\$ 84.536.431,96, o projeto abrange o litoral da Ilha de Vitória, desde o Parque Tancredão até o Bairro Jabour e tem por objetivo recuperar essa importante região de Vitória, com a requalificação de espaços públicos. O desenho urbano da orla conta com calçadas, ciclovias, pieres, atracadouros, jardins, mobiliário urbano, dentre outros itens de paisagismo e arquitetura, assim como a implantação e reforma de equipamentos públicos, ações de melhoria da mobilidade urbana da região e o fomento das atividades econômicas.

A área de influência do Projeto Orla Noroeste atinge quatro regiões da cidade, 25 bairros, com cerca de 89.000 habitantes (IBGE, 2010).

"Uma das obras mais aguardadas pelos moradores de Vitória há anos. Esta primeira fase contará com reurbanização da área, construção de rua, estacionamento, paisagismo, passeio contínuo com calçada, ciclovia, deque, construção do Centro de Pescado, anexo do Museu do Pescador, entre outras intervenções. Um marco para nossa capital, que já é maravilhosa e ficará ainda mais. A primeira parte do projeto está orçada em R\$ 84.536.431,96 e já vai uma nova cara à orla da região", disse o prefeito de Vitória, Lorenzo Pazolini.

"É a maior obra de infraestrutura desde a implantação do bairro de São Pedro. É muito mais que a requalificação da região, é a qualificação real desse importante equipamento de turismo que a Ilha de Vitória possui. Essa obra vai ser um paradigma na nossa história turística, gastronômica e de lazer da Capital. É um espaço belíssimo de contemplação e de passeios. A partir dessa obra, Vitória ganhará um equipamento de primeiro mundo, digno das principais cidades europeias no quesito turismo. E lembrando, é a primeira etapa", disse o Secretário Municipal de Obras, Gustavo Perin.

## Fases

A "Nova Orla da Grande São Pedro" foi dividida em duas fases:

### Orla Noroeste Fase 1A

A fase 1A da obra da Orla Noroeste (Orla de São Pedro à Ilha das Caieiras num total de 1,16km) contempla a reurbanização da área contendo construção de rua, estacionamento, paisagismo, passeio contínuo com calçada, ciclovia, deck, arquibancadas alagáveis, rampas e 5 atracadouros; construção do Centro de Pescado, anexo do Museu do Pescador, Praça do Caboré, queimadores de mariscos, Área de manutenção de barcos, Praça da Quadra/Estacionamento e Rua Viva, implantada na Rua Felicidade Correa dos Santos.

### Orla Noroeste Fase 1B

As intervenções na fase 1B (Orla de Santo André à Resistência, num total de 4,04km) contemplam a reurbanização da orla com a construção de rua, estacionamento, paisagismo, passeio contínuo com calçada, ciclovia, deck, arquibancadas alagáveis e rampas para barcos, revitalização do Parque Natural Municipal Dom Luiz Gonzaga Fernandes (PNMDLGF) e a ligação entre Nova Palestina e Resistência.

Leonardo Silveira



Lançamento do edital da 1ª fase do projeto Nova Orla da Grande São Pedro.

Leonardo Silveira



O Secretário Municipal de Obras, Gustavo Perin, lembrou que é a maior obra de infraestrutura desde a implantação do bairro de São Pedro.

# Vitória amplia vagas para Educação de Jovens e Adultos Profissional em 2022

Publicada em 18/01/2022, às 15h35 | Atualizada em 18/01/2022, às 15h46  
Por Brunella França (blfranca@vitoria.es.gov.br), com edição de Andreza Lopes  
Divulgação Seme

A Educação de Jovens e Adultos (EJA) integrada à Educação Profissional foi ampliada para este ano letivo. Em 2021, eram 240 vagas. Para 2022, são 1.482 vagas disponíveis, para quem tem a partir de 15 anos e ainda não concluiu o Ensino Fundamental. Além da EJA profissional, também foram disponibilizadas 1.316 vagas para a EJA regular, totalizando 2.798 vagas para jovens e adultos, na rede municipal de Vitória.

Serão sete unidades de ensino com a oferta do Programa Nacional de Integração da Educação Profissional com a Básica, na Modalidade de Educação de Jovens e Adultos (Proeja), com os cursos: Informática Básica, Auxiliar de Eletricista, Operador de Computador, Segurança do Trabalho, Mecânica, dentre outros que poderão surgir a partir das necessidades do público da EJA. Haverá, também, mais seis unidades de ensino que ofertarão a EJA Concomitante, com os cursos Afro Estética, Cursos Náuticos, Cuidador de Idosos, Eletricista, Informática Básica e Segurança do Trabalho, ambas no turno noturno (veja lista ao fim da matéria).

A Coordenação de Educação de Jovens e Adultos destacou que a ampliação da oferta da Educação Profissional ocorre em conformidade com o Plano Municipal de Educação (Lei. Nº 8.829/14) e legislações vigentes que versam sobre a política municipal da EJA.

“A Educação de Jovens e Adultos propõe um aprofundamento na Política Municipal de Educação de Jovens, Adultos e pessoa Idosa, com a inserção da Educação Profissional, com Formação Inicial e Continuada, por meio de temáticas geradoras e projetos de articulação com a comunidade nas turmas do 2º segmento (anos finais do ensino fundamental) e Proeja-FIC com cursos profissionais em parcerias gratuitas com instituições parceiras”, disse a coordenadora da EJA na Secretaria de Educação de Vitória, Heloisa Ivone da Silva de Carvalho.

## Matrícula

As matrículas estão abertas até esta sexta-feira (21), nas secretarias das unidades de ensino, das 7h às 13 horas. O estudante interessado em cursar a EJA deve levar o histórico escolar (para quem tem ensino fundamental incompleto), documento de identidade e comprovante de residência em Vitória.

Quem não possui o histórico escolar, realiza uma prova para classificação. Analisando o desempenho nessa avaliação, os professores indicam em que etapa o estudante pode se integrar.

## Mundo do trabalho

A concepção de trabalho, de acordo com Heloisa Ivone, será desenvolvida transversalmente em todos os componentes curriculares da EJA Profissional, a partir dos conceitos e temáticas dos Fundamentos do Mundo do Trabalho.

“Essa estrutura curricular tem como princípio orientador a integração entre educação e as dimensões do trabalho, da ciência, da tecnologia e da cultura e a articulação dos saberes com o contexto histórico, econômico, social, ambiental, cultural e do mundo do trabalho. Assim, é fundamental que a Educação Profissional e Tecnológica se vincule a um projeto de desenvolvimento econômico e social, com vistas a atender a diversidades de situações da população brasileira, em especial das periferias das cidades e do campo, contribuindo para a redução das desigualdades sociais”, destacou a coordenadora da EJA.

Heloisa Ivone ressaltou ainda que a qualificação profissional se configura como uma política pública, parte de processo mais amplo, que pode indicar novas dimensões educacionais para situar o trabalho em sua relação mais profunda com os saberes dos estudantes da EJA.

## Parcerias

Na proposta construída nos últimos cinco anos, com a participação da comunidade escolar, a política de EJA Profissional inseriu uma nova disciplina no currículo, denominada “Fundamentos do Mundo do Trabalho”, ofertada diariamente na EJA Concomitante, assim como no Proeja.

Para essas modalidades foram firmadas parcerias com instituições como o Serviço Nacional de Aprendizagem Comercial (Senac) e o Instituto Federal do Espírito Santo (Ifes), Secretaria da Ciência, Tecnologia, Inovação, Educação Profissional e Desenvolvimento Econômico (Sectides), Serviço Brasileiro de Apoio às Micro e Pequenas Empresas (Sebrae), dentre outras.

## EJA Profissional (de segunda a quinta-feira)

Cursos: Informática Básica, Auxiliar de Eletricista, Operador de Computador, Segurança do Trabalho, Mecânica, dentre outras possibilidades que poderão surgir em conformidade com as necessidades do público da EJA.

- Emef Alvimar Silva, em Santo Antônio;
- Emef Adevalni Sysesmundo Ferreira de Azevedo, em Jardim Camburi;
- Emef Ceciliano Abel de Almeida, em Itararé;
- Emef João Bandeira, em Consolação;
- Emef Juscelino Kubistchek de Oliveira, em Maria Ortiz;
- Emef Nessa Nunes Gonçalves, em Nova Palestina;
- Emef Vercenílio da Silva Pascoal, em Joana D'Arc.

## EJA Concomitante (às sextas feiras)

Cursos: Afro Estética, Cursos Náuticos, Cuidador de Idosos, Empreendedorismo, Eletricista, Informática Básica, Segurança do Trabalho, com possibilidades de ampliação para novos cursos.

- Emef Castelo Branco, em Ilha do Príncipe;
- Emef Edna de Mattos Siqueira Gaudio, em Jesus de Nazareth;
- Emef Francisco Lacerda de Aguiar, em São Pedro;
- Emef Mauro Braga, em Santa Tereza;
- Emef Padre Anchieta, em Ilha de Santa Maria;
- Emef Prezideu Amorim, em Bonfim;
- Emef Suzete Cuendet, em Maruípe.



Aula sobre Mundo do Trabalho na EJA

**PODER EXECUTIVO****Licitações e Contratos****SECRETARIA DE GESTÃO E PLANEJAMENTO  
EXTRATO DE CONTRATO**

Resumo de instrumento de Contrato, em atendimento ao artigo 61, parágrafo único, da Lei Federal nº 8.666/93.

Contrato de Prestação de Serviços nº 005/2022.

Processo: 6602842/2021.

Pregão Eletrônico nº 312/2021

ID (CIDADES): 2021.077E0600022.01.0036

Contratada: OPOS OTIMIZAÇÃO DE PROJETOS OBRAS E SERVIÇOS EIRELI.

Objeto do Contrato: contratação de empresa para manutenção das instalações elétricas da arquibancadas e camarotes fixos do complexo Walmor Miranda para os eventos do carnaval 2022.

Valor do Contrato: R\$ 139.989,95 (cento e trinta e nove mil, novecentos e oitenta e nove reais e noventa e cinco centavos).

Vigência: será 75 (setenta e cinco) dias, a contar da data de sua assinatura.

Dotação Orçamentária: 48.01.00.04.122.0025.2.0129 -

Elemento de Despesa: 3.3.90.39.16 - Fonte do Recurso: 1.001.0000.0000.

Nota de Empenho: 12-000.

Data de assinatura do Termo: 17/01/2022.

Parecer Jurídico (PGM) e Técnico (CGM): 1262/2021 e 1126/2021, constante dos autos.

Gestor: Tiago Procópio Lemos Correa, matrícula: 629303.

Fiscal: Alessandro Marcos Fim, matrícula: 524181.

Objeto: **CONTRATAÇÃO DE EMPRESA PARA EXECUÇÃO DAS OBRAS E SERVIÇOS DE CONSTRUÇÃO DE ARQUIBANCADA DO CAMPO DE FUTEBOL OSWALDO MOREIRA DE SOUZA, SITUADO À RUA SÃO SEBASTIÃO, BAIRRO RESISTÊNCIA, NESTA CAPITAL, SOB O REGIME DE EMPREITADA POR PREÇO UNITÁRIO.**

Processo nº 5402808/2021

Parecer PGM/GLC nº 1229/2021

Parecer CGM/AT nº 1099/2021

ID (CIDADES): 2021.077E0600002.01.0018

Informações pelo e-mail: semob.cpl@vitoria.es.gov.br

Vitória, 17 de janeiro de 2022

Vilmara Lourenço Thomaz

Presidente da Comissão Permanente de Licitação

**SECRETARIA DE OBRAS  
COMISSÃO PERMANENTE DE LICITAÇÃO  
AVISO DE JULGAMENTO DAS PROPOSTAS DE PREÇOS DA  
CARTA CONVITE Nº 004/2021**

O Município de Vitória torna público aos interessados que, após análise das Propostas de Preços apresentadas para a **CARTA CONVITE Nº 004/2021**, foi declarada vencedora deste certame, conforme lavrado em ata de julgamento datada de 14/01/2022, a empresa MONJARDIM CONSTRUÇÕES LTDA, por ter atendido a todas as condições do edital e ter apresentado a proposta de menor preço global no valor de R\$ 88.414,26 (oitenta e oito mil, quatrocentos e quatorze reais e vinte e seis centavos).

Objeto: **CONTRATAÇÃO DE EMPRESA PARA EXECUÇÃO DAS OBRAS E SERVIÇOS DE CONSTRUÇÃO DE MURO DE CONTENÇÃO LOCALIZADO À RUA QUATORZE DE MAIO, Nº 40, BAIRRO COMDUSA, NESTA CAPITAL, SOB O REGIME DE EMPREITADA POR PREÇO UNITÁRIO.**

Processo nº 6021289/2021

Parecer PGM/GLC nº 1193/2021

Parecer CGM/AT nº 1092/2021

ID (CIDADES): 2021.077E0600002.01.0016

Informações pelo e-mail: semob.cpl@vitoria.es.gov.br

Vitória, 17 de janeiro de 2022

Vilmara Lourenço Thomaz

Presidente da Comissão Permanente de Licitação

**SECRETARIA DE GESTÃO E PLANEJAMENTO  
AVISO DE LICITAÇÃO**

O Município de Vitória torna público que fará realizar licitação na modalidade Pregão, forma Eletrônica, tipo menor preço por lote, modo de disputa aberto e fechado. O edital estará disponível nos sites portaldecompras.vitoria.es.gov.br e portaldecompraspublicas.com.br.

**PREGÃO ELETRÔNICO Nº 005/2022 - PROCESSO Nº 4963359/2021**

**ID (CIDADES): 2022.077E0600022.01.0001**

OBJETO: AQUISIÇÃO DE GÊNEROS ALIMENTÍCIOS (BISCOITOS E SUCOS).

Início de entrega das propostas: dia 21/01/2022.

Final de entrega das propostas: às 09:00h do dia 03/02/2022.

Abertura das propostas e sessão de disputa: às 09:30h do dia 03/02/2022.

Informações no e-mail: lapassos@vitoria.es.gov.br

Tel.: (27) 3382-6037/6074.

Vitória, 18 de janeiro de 2022

Lucas Azevedo Passos

Pregoeiro Municipal

**SECRETARIA DE GESTÃO E PLANEJAMENTO  
EXTRATO DE INEXIGIBILIDADE DE LICITAÇÃO Nº 004**

Resumo de instrumento de ratificação, em atendimento ao artigo 26, da Lei Federal nº 8.666/93. Ratificação de Contratação por Inexigibilidade de Licitação. Processo nº 150271/2022. RATIFICO a contratação da Pessoa Jurídica SINDICATO DAS EMPRESAS DE TRANSPORTE METROPOLITANO DA GRANDE VITORIA - GV-BUS, CNPJ 08.179.496/0001-14, por inexigibilidade de licitação, com fulcro no art. 25, I, da Lei Federal nº 8.666/93, visando a PRESTAÇÃO DE SERVIÇO DE FORNECIMENTO DE VALES-TRANSPORTE ELETRÔNICO, PARA ATENDER ÀS NECESSIDADES DE DESLOCAMENTO DOS SERVIDORES E ESTAGIÁRIOS DA SECRETARIA DE GESTÃO E PLANEJAMENTO - SEGES, no valor global de R\$ 221.760,00 (duzentos e vinte e um mil, setecentos e sessenta reais), com base nos Pareceres Jurídico (PGM) e Técnico (CGM), acostados digitalmente aos autos.

Justificativa: A contratação justifica-se devido à obrigatoriedade do fornecimento do vale-transporte, com base na Lei Federal nº 7.418/85, regulamentada pelo Decreto nº 95.247/87 e Lei Municipal nº 7.631/08, regulamentada pelo Decreto nº 14.337/09. Dotação: Classificação funcional programática 48.01.00.04.122.0025.2129 e elemento de despesa 3.3.90.39.72. Fiscal do Contrato: Josiane Buazi Ribeiro, Matrícula 606977. Gestor: Valéria Souza Leitão, Matrícula 604440.

Vitória, 17 de janeiro de 2022

Regis Mattos Teixeira

Secretário Municipal de Gestão e Planejamento

**SECRETARIA DE OBRAS  
COMISSÃO PERMANENTE DE LICITAÇÃO  
AVISO DE JULGAMENTO DAS PROPOSTAS DE PREÇOS DA  
CARTA CONVITE Nº 005/2021**

O Município de Vitória torna público aos interessados que, após análise das Propostas de Preços apresentadas para a **CARTA CONVITE Nº 005/2021**, foi declarada vencedora deste certame, conforme lavrado em ata de julgamento datada de 14/01/2022, a empresa MONJARDIM CONSTRUÇÕES LTDA, por ter atendido a todas as condições do edital e ter apresentado a proposta de menor preço global no valor de R\$ 86.631,48 (oitenta e seis mil, seiscentos e trinta e um reais e quarenta e oito centavos).

## Editais

**SECRETARIA DE GESTÃO E PLANEJAMENTO  
PROCESSO SELETIVO SIMPLIFICADO  
EDITAL DE CONVOCAÇÃO Nº 011/2022**

O Secretário Municipal de Gestão e Planejamento, no uso de suas atribuições legais e considerando o que consta nos processos indicados abaixo, faz saber que:

**1** – Ficam convocados os candidatos aprovados nos Editais de Processo Seletivo Simplificado, abaixo relacionados a comparecerem com seu **comprovante de inscrição impresso** na SEME, na **ESCOLA MUNICIPAL DE ENSINO FUNDAMENTAL "CECILIANO ABEL DE ALMEIDA"**, localizada na Rua Arlindo Sodré, nº 416, Bairro Itararé – 29047-500, Vitória ES, munidos dos documentos para a 2ª ETAPA – DA COMPROVAÇÃO DAS INFORMAÇÕES DECLARADAS e DOCUMENTOS PARA ADMISSÃO, **no dia e horários abaixo relacionados**, para contratação por tempo determinado, para atendimento do ano letivo de 2022, conforme Lei Municipal nº 7.534/2008.

**ASSISTENTE DE EDUCAÇÃO INFANTIL – 30 HORAS (ED. 009/2021)**

**Processo nº 29916/2022 – SEME**

**CLASS 788 A 888 28/01/2022 - 09:00h**

788º Andressa Anizio de Melo  
789º Meyre de Oliveira Nascimento Gonçalves  
790º Eliane Anacleto de Sales Silva  
791º Ana Claudia dos Santos Souza  
792º (\*\*\*\*) Veronica Barbosa Rodrigues Azevedo  
793º Neuzeli da Silva Dias Desouza  
794º Brigida Coutinho Silva Feu  
795º Franciane da Silva  
796º Raquel Mendes de Souza  
797º Manuelle Silva Alves Rodrigues  
798º Elaine Spiller Lira  
799º Fernanda Nascimento Silva  
800º Mirian Pereira da Cruz da Cunha  
801º Fabiani Batista Jose  
802º Mariana de Souza Santos  
803º Maria Aparecida Ferreira Souza  
804º (\*\*\*\*) Leyla de Oliveira Nascimento Vicente  
805º Monica da Silva  
806º Rafaela Aparecida Lemos Blank  
807º (\*) Elaine Silva Oliveira  
808º Jacqueline dos Santos Messias Ferreira  
809º Nivia Teixeira  
810º Marcela Lubki Dias Gomes  
811º Josimar Jose Belem Ambrozini  
812º Tâmilis dos Santos Souza Rodrigues  
813º Ariane Cordeiro da Conceicao  
814º Neidiane Ferreira Franca  
815º Bruna de Sousa Oliveira  
816º Elen Poliana dos Santos Marques  
817º Dariane de Lima Marques  
818º Dayana da Silva Correa Oliveira  
819º Poliana Souza de Jesus de Leao  
820º Tayane Alves dos Santos  
821º Michele Duarte Souza  
822º Monick de Oliveira Louzada  
823º Franciele das Neves  
824º Geiziane Lima da Silva  
825º Cintia Schmidel da Silva  
826º Katia Lira Miranda  
827º Luiz Claudio Cardoso de Almeida  
828º Edivander Prezilius  
829º Priscila Neves Fagundes  
830º Juliana de Oliveira Gusmao  
831º Mariana Martins Gomes  
832º Kamilla Rodrigues Silva  
833º Larissa Lima Rodrigues  
834º Bianca Passos Goncalves  
835º Michele Sena Correa  
836º (\*\*\*\*) Thaina Sampaio Ferreira  
837º (\*\*\*\*) Karina Biancardi  
838º Samara da Silva Tosta de Carvalho  
839º Thayna Evila das Mercês de Souza  
840º Anelise Vieira Caliman  
841º Hellen Luise Santos Silva Hellen Luise

842º (\*\*\*\*) Maria Eva Souza Sampaio  
843º Rita de Cassia Ferreira  
844º Vera Lucia Campos  
845º Dilinea Nunes Ferreira  
846º Helida Maria dos Santos Machado  
847º Maria Maguidala Rodrigues Pereira  
848º Laurita Serra  
849º Rosângela Maria Brum Nunes  
850º Jaqueline Moreira  
851º Maria Genilza Justino de Almeida  
852º Reginete Ozeas Ribeiro  
853º Sirlene Rodrigues de Souza  
854º Castorina de Souza Salino  
855º Vanilda Aparecida Alvim  
856º Marilucia Marinho de Santanna da Penha  
857º Rosineia Aparecida Ferreira Borges  
858º (\*) Roseli da Penha Menezes  
859º Jane Pagani Barreiros  
860º Cintia de Jesus Varejão Fernandes  
861º (\*\*\*\*) Rosilene Pereira Queiroz  
862º (\*\*\*\*) Giselle Franca Caldeira  
863º Maria Cristina Luna  
864º Veruska dos Santos Pereira Ferreira  
865º Ana Paula de Azevedo Guimaraes  
866º Yara Carla Mendes Santos  
867º Luziana de Oliveira Silva  
868º Carolina Holzmeister Valentim  
869º Matilde Barbosa  
870º Priscila Carla Laiber  
871º Nivea Freitas Rodrigues  
872º Natalia Costa Sant Anna  
873º Raquel de Souza Tavares  
874º Qeila Alves da Silva  
875º Geyza Guimaraes Presenza  
876º (\*) Andrea Pereira Neves  
877º (\*\*\*\*) Debora de Oliveira Machado Costa da Silva  
878º (\*\*\*\*) Angela Campos Pacheco  
879º Luany Almeida da Silva  
880º Luana Lulini Martins  
881º Angelina Barcelos Wotkoski  
882º Bianca Ferreira Dalcin Schneider  
883º Lorena da Silva Abreu  
884º Yasmim Setim de Jesus  
885º Melissa Nicolini Nunes  
886º Lorena Pinto Ferreira  
887º Patricia Alves Grativol  
888º Thaciana Lopes de Almeida

**CLASS 889 A 1004 28/01/2022 - 14:00 h.**

889º Victoria Leticia Barreto Lopes  
890º Nilzete Ribeiro de Oliveira  
891º (\*) Jemina Nunes Tavares  
892º Tania Maria Sepulchro Nunes  
893º Ieda Santos Cardoso  
894º (\*\*\*\*) Vanda Lucia Pereira  
895º Edna Cordeiro Santana  
896º (\*) Zilma Angelina Gegenheimer de Almeida  
897º Maria Helena Ludgero Casagrande  
898º Marluce de Fatima Ribeiro Borges  
899º Diovanda Ramos do Espirito Santo  
900º (\*\*\*\*) Renildes Rocha Lopes Moreira  
901º Zeneide Vitorino Santana  
902º Maria Jose de Oliveira  
903º Maria de Fatima Rodrigues Chaves de Oliveira  
904º Maria Bernadeth Costa de Jesus  
905º (\*) Lucilene Martins Sepulchro  
906º Dileusa Dias Moreschi  
907º Jandira de Moraes  
908º Laudair Maria  
909º Rosângela Gomes de Oliveira  
910º Regina Celia Botto  
911º (\*) Maria da Penha Santiago  
912º (\*) Sebastiana Moraes do Amor Divino  
913º (\*\*\*\*) Lucia Helena Rosa Barbosa  
914º Elizabeth Lima Gaygher  
915º Maria da Gloria da Silva Mendes  
916º (\*\*\*\*) Iracema Ferreira Gaburro

917º Jucimara Domingos Caldeira Lima  
 918º Ilza Maria Rodrigues Marconi  
 919º Ismerita de Oliveira  
 920º (\*\*\*\*) Rosalina Maria Silva Pereira  
 921º Marlene Vicente Lovato  
 922º Ana Maria Magalhaes dos Santos  
 923º (\*\*\*\*) Eliana Bernardino  
 924º Vera Lucia da Silva Fraga Bandeira  
 925º Mara Lucia Batista da Silva  
 926º Ivonete Silva Themoteo  
 927º Flavia Lucia Nery Coradini  
 928º (\*) Gilda Goncalves da Silva Matos  
 929º Solange Graci de Barcelos  
 930º Maria Aparecida Charpinel Goes  
 931º Ivani de Oliveira Gomes Ribeiro  
 932º (\*) Lucineia de Paulo  
 933º Teresa Pereira Salomao  
 934º (\*\*\*) Maria Auxiliadora Oliveira Vidigal  
 935º Maria Aurineide Gomes  
 936º Maria Odete Vicentini Menezes  
 937º Rosangela Oliveira Mourao Fonseca  
 938º Eloisa Viana Santos de Oliveira  
 939º Elizete de Souza Pontes Santana  
 940º Rosimere Colombo dos Santos  
 941º Rosiane Gomes de Oliveira  
 942º Eliana dos Santos Xavier  
 943º Sandra Batista  
 944º Maria Aparecida Soares Mangabeira Diniz  
 945º Deilza Nascimento de Miranda  
 946º Francisca Aurea Novelli  
 947º (\*\*\*\*) Dina Furtado de Oliveira  
 948º Sandra Helena da Silva Oliveira  
 949º Vania Maria Maso Mandato  
 950º Eliane Domingos Nascimento  
 951º Sonia Regina Pimentel Souza  
 952º (\*) Erilza da Penha Simao  
 953º Tania Maria Sampaio Antonio  
 954º Katia Salustiano de Oliveira Candido  
 955º Alcirléia da Penha Leite Vargas  
 956º (\*\*\*\*) Elcimara Ferreira Batista  
 957º Rosilene Maria Falcao Amorim  
 958º Durcilene Ramos Miranda  
 959º Zenira Moura Cordeiro  
 960º Simone Pontes Muniz  
 961º (\*\*\*\*) Rosecleia Narciso Costa Madeira  
 962º (\*\*\*\*) Aldecilia Borges Brasil  
 963º Ruth Alves Castilho Souto  
 964º Roseane Stelzer Entringer  
 965º Luciana Teles Goncalves  
 966º Neuzeni Soares Aguiar dos Santos  
 967º Raquel Barcellos Pimenta  
 968º Marinete Bergamini  
 969º Katia Maria Deziderio Bertoldi  
 970º Marinete Figueredo Pinto dos Santos  
 971º (\*) Lucimara dos Santos Souza Bocayuva  
 972º Regina Silveira Coutinho  
 973º Dalva Vieira Pedra Ambrozio  
 974º Tania Regina Ramos Soares  
 975º Katia Maura Campos Teixeira  
 976º Magna Aparecida Ferreira  
 977º Silene Pereira da Silva  
 978º Simoni Gomes Lopes  
 979º Patricia Maria dos Santos Turino  
 980º Elizangela Aparecida Treggi Moutinho Galdino  
 981º Terezinha Marta de Souza  
 982º Ana Cristina dos Santos Sabino  
 983º Adriane Pinto Santiago  
 984º (\*) Lidiane da Penha Rosa dos Santos  
 985º Alessandra Nunes Miranda Farias  
 986º (\*\*\*\*) Elivanda Duarte da Silveira de Souza  
 987º Antonina Correa Ramos Kretli Melo  
 988º Zulmira Abade Lima  
 989º Sylvania dos Santos Barbosa  
 990º Elizete Souza da Silva Ferreira  
 991º (\*\*\*\*) Simone Rocha Pantaleao Rosa  
 992º (\*\*\*\*) Lusinete Figueredo Pinto  
 993º (\*\*\*\*) Aline Aparecida da Costa  
 994º (\*\*\*\*) Elizabethe Aparecida Lopes  
 995º Maria Elisabete dos Santos Cruz

996º Marlene Maria da Silva  
 997º (\*\*\*\*) Marilene Ferreira da Costa  
 998º (\*) Glaucia Simone Quintal  
 999º (\*\*\*\*) Raquel Santos da Vitoria do Vale  
 1000º (\*) Lusimar Soares da Silva  
 1001º Leila dos Passos Santos  
 1002º Catarina da Conceicao de Almeida  
 1003º Flavia Jesus Oliveira da Silva  
 1004º Izaltina Schaefer Lopes

**2** – De forma excepcional, durante o período de pandemia COVID-19, o candidato que se declarar pessoa com deficiência será avaliado por médico do trabalho desta Municipalidade mediante agendamento (Decreto nº.19541/2021).

Para os demais candidatos que não se declararam deficientes, não será, previamente, realizada perícia médica para admissão em processos seletivos, devendo o convocado entregar, junto com os documentos necessários à sua admissão, laudo médico admissional emitido por empresa especializada.

**3** – **Fica estabelecido que os candidatos deverão comparecer ao local de chamada conforme listagem acima, organizada por ordem de classificação.**

3.1. Em virtude da pandemia do Coronavírus, o acesso aos locais de convocação será limitado, obedecendo às seguintes regras:

- a) Não será permitida a entrada de acompanhante (inclusive crianças) dos candidatos convocados;
- b) Uso obrigatório de máscara;
- c) Higienize suas mãos com água e sabão ou álcool 70%;
- d) É necessário manter o distanciamento social.

**4** – A chamada para contratação em designação temporária obedecerá aos critérios e instruções contidos no presente edital de convocação e no edital de abertura do processo seletivo, assim como a ordem de classificação final dos candidatos, a fim de atender à excepcional necessidade da rede de ensino municipal.

**5** – O não comparecimento do candidato na data e no horário estipulados no Edital de Convocação para o ato da chamada e formalização do contrato implicará na sua reclassificação no processo seletivo.

**6** – Na hipótese de as vagas disponíveis no momento desta chamada serem preenchidas antes de se esgotar a lista de candidatos aqui convocados, a equipe responsável pelo atendimento encerrará as chamadas. Os candidatos não admitidos neste momento permanecerão na lista de classificação e aguardarão nova convocação – sem perda de sua posição.

**7** – A relação de documentos e formulários obrigatórios para a admissão estarão disponíveis no site [selecao.vitoria.es.gov.br](http://selecao.vitoria.es.gov.br), e os mesmos deverão ser entregues sem rasura e legível.

**7.1** – Informamos que poderão ser solicitados novos documentos para a conclusão do processo de contratação.

**8** – O não comparecimento do candidato no prazo especificado no item 1 implicará na sua reclassificação para o final da lista de reserva do processo seletivo simplificado ao qual concorreu, caso o mesmo não tenha sido reclassificado anteriormente.

**9** – O candidato indicado pelo símbolo (\*\*\*\*) fica automaticamente reclassificado para o último lugar da listagem de classificação, não podendo ser novamente contratado antes de decorridos 12 (doze) meses do encerramento de seu contrato anterior mantido com este Município, conforme determina o art. 9º, incisos III, da Lei nº 7.534 de 21 de julho de 2008.

**10** – O candidato indicado pelo símbolo (\*) fica automaticamente RECLASSIFICADO para o último lugar da listagem de classificação, tendo em vista que conforme previsto no artigo 9º, incisos III e IV, da Lei Municipal 7.534/08, não poderá ser novamente contratado para a mesma função antes de decorridos doze meses do encerramento de seu contrato anterior.

**11** – O candidato indicado pelo símbolo (\*\*\*) fica ciente de que, para assumir esta função, não poderá acumulá-la com a(s) que mantém atualmente, devendo optar pela rescisão de vínculo em vigência, conforme artigo 31 da Lei Orgânica do Município, que trata dos acúmulos de cargos públicos.

Vitória, 14 de janeiro de 2022

Regis Mattos Teixeira

Secretário Municipal de Gestão e Planejamento

**SECRETARIA DE GESTÃO E PLANEJAMENTO  
PROCESSO SELETIVO SIMPLIFICADO  
EDITAL DE CONVOCAÇÃO Nº 010/2022**

O Secretário Municipal de Gestão e Planejamento, no uso de suas atribuições legais, faz saber que:

**1** – Ficam convocados os candidatos abaixo relacionados a comparecerem na Gerência de Recrutamento, Seleção e Registro, localizada na sede da Prefeitura de Vitória, nos dias **01/02/2022 ou 02/02/2022**, no horário de **09 às 17 horas**, para contratação por tempo determinado, conforme Lei nº 7.534/2008.

**ENGENHEIRO CIVIL – OCUPAÇÃO: ENGENHARIA CIVIL (ED. 024/2018)**

**Processo nº 4362265/21 – SEME**

24º Mario Jacintho Passamai Baldotto

**NUTRICIONISTA – 40H (ED. 004/21)**

**Processo nº 3195541/21 – SEME**

15º Daniele da Silva Barcellos

**Processo nº 988923/21 – SEME**

16º (\*)Fernanda Dias Ferraco

17º Priscila do Carmo Ernesto

**2** – Conforme o Art. 3º do Decreto nº 19.541/2021 publicado em 09/06/2021, de forma excepcional, durante o período de pandemia, não será realizada perícia médica para admissão de servidores contratados por processos seletivos, devendo o convocado entregar junto com os documentos necessários à sua admissão, laudo médico admissional emitido por empresa especializada.

**3** – O candidato interessado em assumir o vínculo com o Município de Vitória terá 03 (três) dias após o prazo determinado no **item 1**, para assinar o contrato e entregar sem rasura e legível os documentos para admissão.

**4** – O candidato que **não entregar a documentação dentro do prazo determinado no item 1**, implicará na sua reclassificação para o final da lista de reserva do processo seletivo simplificado ao qual concorreu, caso o mesmo não tenha sido reclassificado anteriormente.

**5** – Conforme determina o Art. 9º, incisos III e IV, da Lei nº 7.534/2008, o candidato indicado pelo símbolo (\*) fica automaticamente reclassificado para o final da lista de classificação, não tendo decorrido doze meses do encerramento de seu contrato anterior com este Município ou não podendo rescindir contrato em vigência, na mesma função.

**6** – Informamos que poderão ser solicitados novos documentos para a conclusão do processo de contratação.

Vitória, 13 de janeiro de 2022

Regis Mattos Teixeira

Secretário Municipal de Gestão e Planejamento

**SECRETARIA DE GESTÃO E PLANEJAMENTO  
PROCESSO SELETIVO SIMPLIFICADO  
EDITAL DE CONVOCAÇÃO Nº 012/2022**

O Secretário Municipal de Gestão e Planejamento, no uso de suas atribuições legais, faz saber que:

**1** – Ficam convocados os candidatos abaixo relacionados a comparecerem na Gerência de Recrutamento, Seleção e Registro, localizada na sede da Prefeitura de Vitória, nos dias **01/02/2022 ou 02/02/2022**, no horário de **09 às 17 horas**, para contratação por tempo determinado, conforme Lei nº 7.534/2008.

**ASSISTENTE SOCIAL – PROGRAMA INCLUIR - 40H (ED. 023/18)**

**Processo nº 3666440/21 – SEMAS**

29º (\*)Kelly Lucas Santiago

30º (\*)Patricia Pereira dos Santos

31º Siria Silene Domingos dos Santos

**Processo nº 4831381/21 – SEMAS**

32º Debora da Silva Valadares

**Processo nº 4830879/21 – SEMAS**

33º Mariana Meireles Coutinho

**PSICÓLOGO – PROGRAMA INCLUIR – 40H (ED. 023/18)**

**Processo nº 56674/21 – SEMAS**

52º Luana Rosa Rodrigues Romao

**Processo nº 3664900/21 – SEMAS**

53º Andre Rodrigues Torres

**Processo nº 4782675/21 – SEMAS**

54º Jessica Vial Martins

**Processo nº 1948204/21 – SEMAS**

55º Nayara Liberato Romais

**Processo nº 6628584/21 – SEMAS**

56º Rodrigo Ferreira Bezerra

**Processo nº 6637197/21 – SEMAS**

57º Mariana Soares de Souza

**2** – Conforme o Art. 3º do Decreto nº 19.541/2021 publicado em 09/06/2021, de forma excepcional, durante o período de pandemia, não será realizada perícia médica para admissão de servidores contratados por processos seletivos, devendo o convocado entregar junto com os documentos necessários à sua admissão, laudo médico admissional emitido por empresa especializada.

**3** – O candidato interessado em assumir o vínculo com o Município de Vitória terá 03 (três) dias após o prazo determinado no **item 1**, para assinar o contrato e entregar sem rasura e legível os documentos para admissão.

**4** – O candidato que **não entregar a documentação dentro do prazo determinado no item 1**, implicará na sua reclassificação para o final da lista de reserva do processo seletivo simplificado ao qual concorreu, caso o mesmo não tenha sido reclassificado anteriormente.

**5** – Conforme determina o Art. 9º, incisos III e IV, da Lei nº 7.534/2008, o candidato indicado pelo símbolo (\*) fica automaticamente reclassificado para o final da lista de classificação, não tendo decorrido doze meses do encerramento de seu contrato anterior com este Município ou não podendo rescindir contrato em vigência, na mesma função.

**6** – Informamos que poderão ser solicitados novos documentos para a conclusão do processo de contratação.

Vitória, 14 de janeiro de 2022

Regis Mattos Teixeira

Secretário Municipal de Gestão e Planejamento

**SECRETARIA DE GESTÃO E PLANEJAMENTO  
PROCESSO SELETIVO SIMPLIFICADO  
EDITAL DE CONVOCAÇÃO Nº 009/2022**

O Secretário Municipal de Gestão e Planejamento, no uso de suas atribuições legais, faz saber que:

**1** – Ficam convocados os candidatos aprovados nos Editais de Processo Seletivo Simplificado, abaixo relacionados, a comparecerem com seu **comprovante de inscrição impresso na SEGES, na Gerência de Recrutamento, Seleção e Registro (atendimento RH)**, localizada na sede da Prefeitura de Vitória, munidos dos documentos para a **COMPROVAÇÃO DAS INFORMAÇÕES DECLARADAS** no momento da Inscrição e os **DOCUMENTOS PARA ADMISSÃO, no período de 01/02/2022 a 07/02/2022 (dias úteis), no horário de 09:00h às 17:00h**, para contratação por tempo determinado conforme Lei Municipal nº 7.534/2008.

**TÉCNICO ESPORTIVO – ÁREA DE ESPORTES 01 – 20H (ED. 018/21)**

**Processo nº 4748916/21 – SEMESP**

15º (\*\*\*)Joao Luiz Bernardes

**Processo nº 4748349/21 – SEMESP**

16º Marcos Tadeu Carvalho Loureiro

**Processo nº 6349700/21 – SEMESP**

17º Marlene Martins Moreira

**TÉCNICO ESPORTIVO – ÁREA DE ESPORTE PARALÍMPICO 1 – 20H (ED. 019/21)**

**Processo nº 894846/21 – SEMESP**

3º Marizeuda da Silva Pereira

**TÉCNICO ESPORTIVO – ÁREA DE GINASTICA – 20H (ED. 018/21)**

**Processo nº 894468/21 – SEMESP**

19º Rita de Cassia Rebello Novaes

**Processo nº 6593196/21 – SEMESP**

20º Marizeuda da Silva Pereira

21º Pedro Henrique Moschen Ramos (Pessoa com Deficiência)

**Processo nº 6578300/21 – SEMESP**

22º Mauro Marques da Silva

**Processo nº 7185403/21 – SEMESP**

23º Sandra Medeiros Antonio

2 – De forma excepcional, durante o período de pandemia COVID-19, o candidato que se declarar pessoa com deficiência será avaliado por médico do trabalho desta Municipalidade mediante agendamento (**Decreto nº 19.541/2021**).

Para os demais candidatos que não se declararam deficientes, não será, previamente, realizada perícia médica para admissão em processos seletivos, **devendo o convocado entregar, junto com os documentos necessários à sua admissão, laudo médico admissional emitido por empresa especializada.**

3 – A relação de documentos e formulários obrigatórios para a admissão estarão disponíveis no site [selecao.vitoria.es.gov.br](http://selecao.vitoria.es.gov.br), e os mesmos deverão ser entregues sem rasura e legível.

4 – O candidato que **não entregar a documentação dentro do prazo determinado no item 1**, implicará na sua reclassificação para o final da lista de reserva do processo seletivo simplificado ao qual concorreu, caso o mesmo não tenha sido reclassificado anteriormente.

5 – O candidato indicado pelo símbolo (\*\*\*) fica ciente de que, para assumir esta função, não poderá acumulá-la com a(s) que mantém atualmente, devendo optar pela rescisão de vínculo em vigência, conforme Artigo 31 da Lei Orgânica do Município, que trata dos acúmulos de cargos públicos.

6 – Informamos que poderão ser solicitados novos documentos para a conclusão do processo de contratação.

Vitória, 12 de janeiro de 2022

Regis Mattos Teixeira

Secretário Municipal de Gestão e Planejamento

**SECRETARIA DE GESTÃO E PLANEJAMENTO  
PROCESSO SELETIVO SIMPLIFICADO  
EDITAL DE CONVOCAÇÃO Nº 013/2022**

O Secretário Municipal de Gestão e Planejamento, no uso de suas atribuições legais e considerando o que consta nos processos indicados abaixo, faz saber que:

1 – Ficam convocados os candidatos aprovados nos Editais de Processo Seletivo Simplificado, abaixo relacionados a comparecerem com seu **comprovante de inscrição impresso** na SEME, na **ESCOLA MUNICIPAL DE ENSINO FUNDAMENTAL "CECILIANO ABEL DE ALMEIDA"**, localizada na Rua Arlindo Sodré, Nº 416, Bairro Itararé – 29047-500, Vitória, munidos dos documentos para a 2ª ETAPA – DA COMPROVAÇÃO DAS INFORMAÇÕES DECLARADAS e DOCUMENTOS PARA ADMISSÃO, **nos dias e horários abaixo relacionados**, bem como o enquadramento salarial (Pós-graduação, Mestrado ou Doutorado), mediante cópia simples com original para autenticação ou já autenticada em cartório, para contratação por tempo determinado conforme Lei Municipal nº 7.534/2008.

**DATAS DE COMPARECIMENTO**

**25/01/2022 às 09:00h.**

**PEB II – SÉRIES INICIAIS – 25 HORAS (ED. 006/2021)**

**Processo nº 7562379/2021**

402º Luiza Daniel Santana  
403º Camila Monteiro Pereira  
404º Juliana Nogueira Custodio  
405º Cassiano Ricardo Martins  
406º Liz Nogueira de Faria  
407º Tatiane Firme Freitas Bissoli  
408º Girlane Aragao dos Santos  
409º Carla Fernanda Allison Marques  
410º Edmar Mateus Falcao  
411º Ingrid Karolinne de Jesus Diogo  
412º Ednalda Caminote  
413º Raquelina Ramos Alexandre  
414º Barbara Veenings Rebello  
415º Clarice Brozeghini do Nascimento Barbosa  
416º Elisete de Souza Silva Azevedo  
417º Islaine Grazielle da Cruz Borges  
418º Daniele Pereira dos Santos  
419º Jeane Reynaud dos Santos  
420º Marluce Gomes Santiago  
421º Juliana da Conceicao Firmino  
422º Leidiane Teixeira da Silva  
423º Juliana Oliveira Silva  
424º Paula Motta Ramos Sarmiento  
425º Rosiana Garcia Dordenoni  
426º Kytia do Rosario Coutinho Nass  
427º Glaziane Goncalves da Silva Costa  
428º Rafaela Moreira Camargo

429º Kelly Cristina Dantas Bastos  
430º Juliet Pulz Stein  
431º Gilzimara Teixeira Quintiliano Machado  
432º Sulaynne Silva Castelan  
433º Juliana Pereira Martins  
434º Kamila Bruno Costa  
435º Karolyni Coelho Araujo de Padua  
436º Jessica Araujo do Nascimento  
437º Silvana Alves Sardinha Barcelo  
438º Cristiana de Souza Ferreira  
439º Katiana de Souza Ferreira Taguti  
440º Talyta Pinheiro Camponez  
441º Jessica de Oliveira Fernandes  
442º Rafaela Ramos Vasconcelos Caetano  
443º Pamela Barboza Trindade Nogueira  
444º Gleiciane Santos Fonseca  
445º Thais Moral Lomeu  
446º Natacha Aparecida Vieira Ribeiro  
447º Mariana Zorzanelli Borges Montoni  
448º Alcione dos Santos  
449º Rita Margarida Fiorin Freire  
450º Nildete Maria Nascimento  
451º Maria do Carmo Geralda de Oliveira  
452º Maria Aparecida Gardi Avila  
453º Maria Helena Passos Marques  
454º Marilza Guimaraes Vitoria  
455º Maria Helena Gomes Citeli  
456º Valdete Belarmino Siqueira  
457º Vastir da Rocha Donadia  
458º Deysa Messias  
459º Leila de Cassia Maciel  
460º Vera Lucia Ferreira  
461º Adna Ferreira da Silva

**25/01/2022 – às 14:00h**

**PEB II – SÉRIES INICIAIS – 25 HORAS (ED. 006/2021) – 14:00h**

**Processo nº 7562379/2021**

462º Jacirlane Ferreira Conceicao  
463º Marylucy Dezan Largura  
464º Miranir Lima dos Reis  
465º Rosilene Filgueira Tozzi Adriano  
466º Izabel Cristina Barreto de Matos  
467º Mario Henrique Ribeiro de Azevedo  
468º Rosinea Lea da Costa Rosa Silva  
469º Glauciana Amaral Santiago  
470º Cristina Marta Goncalves Pereira Nery  
471º Rosiane de Souza Chaves Taylor  
472º Elizangela Storch Fernandes  
473º Ana Luci de Souza e Souza  
474º Larissa Lirio Gregorio Pirchiner  
475º Selma Messias Miguel  
476º Luciana Pedra dos Santos  
477º Jaqueline Boldrini dos Santos  
478º Angelica Miranda Santana  
479º Josiane Gomes Pires  
480º Adrielle Pelissari Pestana  
481º Valeria Ramos dos Santos  
482º Paula Cristina de Oliveira  
483º Cleide Lane Patricia dos Santos Bispo  
484º Erica Leao Ferreira  
485º Leila Freitas Costa Xavier  
486º Rosiane Patricia de Oliveira Garcia  
487º Kenea Roberta Cardoso  
488º Allabayby Martins de Almeida Machado  
489º Ivana Ribeiro de Souza  
490º Ane Marie da Vitoria Cavalcante  
491º Katusse Bortolini  
492º Adriana dos Santos Costa  
493º Fabiani Gusmão Sales Sartório  
494º Lady Neia Gama Custodio  
495º Andressa Gomes Bermudes Raasch  
496º Glenda Karla da Silva  
497º Juliana Freire Gabrielli  
498º Daiane Mariani  
499º Roberta Vicente Kope  
500º Gislaime Almeida Ramos  
501º Beatriz Castro Rodrigues  
502º Graciete Almeida Muller



503º Priscila Maria Pauli Pinheiro  
 504º Suely de Freitas  
 505º Veraluz Ramos Andrade  
 506º Isabel Fabres Gaburro  
 507º Tania Mara Caldeira Galvani  
 508º Marcia Fernandes Chacara  
 509º Ivana de Oliveira Pinto Manhaes  
 510º Luiza Maria Ravache Sobreira  
 511º Martha Balestrero Santos  
 512º Ana Maria Meireles Lyrio  
 513º Lauriceia Alves Fortunato  
 514º Jaine Helena Tavares Gomes  
 515º Ianes Maria Ruy Trindade  
 516º Simone Pires Guimaraes Machado  
 517º Ana Cividans da Silva Santos  
 518º Ana Cláudia Ghil Daiello França  
 519º Sideni Gomes Batista  
 520º Maria De Lourdes Alves da Rocha

**26/01/2022 às 09:00h****PEB I - EDUCAÇÃO INFANTIL - 25 horas - (ED. 008/2021)****Processo nº 29871/2022**

144º Aleandra Venturini  
 145º Rosangela Damacena Antunes Zanotti  
 146º Marluvia Gomes Correia de Paula  
 147º Luzinete Feu Matos  
 148º Marinete Fernandes de Lirio  
 149º Sandra Regina Vieira Rodrigues de Medeiros  
 150º Alesandra Regis Costa  
 151º Renata Areas Cazotto  
 152º Leidimar de Oliveira Silva  
 153º Mara Lucia Aranzedo Passigatti Vital  
 154º Joana Darc Silva Cordeiro de Lima Batista  
 155º Luzia Andrea Ervati Macedo  
 156º Marinete Raasch  
 157º Ana Paula Pereira Jorge  
 158º Rosiane Messias dos Santos  
 159º Marilza Perciliano de Amorim  
 160º Marli Calci Subtil  
 161º Ingrid Pereira Tavares Silva  
 162º Rosangela Fae Selim  
 163º Angelita Aparecida Pereira da Silva  
 164º Tania Cristina Loureiro  
 165º Herta Rosa Machado Salles  
 166º Samira Soares Cardoso Rosa  
 167º Cleicimara Lima Ramos  
 168º Sílvia Da Silva Souza  
 169º Roseli Francisco da Rocha Dias  
 170º Jucileia Mattos Brozeghini Pedroni  
 171º Flavia Helena Neves de Queiroz  
 172º Fernanda Alves de Amorim Ruy Bobbio  
 173º Adriana Correa da Silva  
 174º Cirlene Cristiana da Silva  
 175º Giovana Stange Portella  
 176º Enéas Ribeiro Azeredo  
 177º Silvia da Silva Alchaar  
 178º Jaqueline Boldrini dos Santos  
 179º Marcia Maria Coelho  
 180º Angelica Miranda Santana  
 181º Sirlene Santana do Nascimento  
 182º Edna Lourenco Brandao  
 183º Zenaide das Gracas Pinto Gois  
 184º Josiane Maria Lubase Pereira  
 185º Izith Lanne da Silva Nascimento Santos  
 186º Andreia Aparecida Maia  
 187º Adriana Lemos dos Santos  
 188º Michelle Passon Davila  
 189º Elza Clementino de Souza de Jesus  
 190º Adelandia Rosa dos Reis  
 191º Joselita Teixeira Serafim Nascimento  
 192º Flavia de Menezes Koehler  
 193º Rosyenne Teixeira Rosa  
 194º Marcia Regina Rocha  
 195º Flavia Oliveira da Silva  
 196º Jaqueline Martins de Souza  
 197º Raquel de Jesus Almeida Silva  
 198º Margarida Cristina Angelo Afonso Constantino  
 199º Cintia Munique Seiberl Rocha Robles  
 200º Alexsandra Evangelista Quadra

201º Andreia Bruno Candido  
 202º Janaina Machado de Rezende  
 203º Adrielle Pelissari Pestana  
 204º Jaqueline de Amorim Cunha  
 205º Valeria Ramos dos Santos  
 206º Marlei Queiroz Silva  
 207º Josenildes Lopes de Souza  
 208º Rejane Correa Goncalves  
 209º Georgia Silva Conceicao de Freitas  
 210º Evany Pereira Viana  
 211º Keidma Athaydes Ribeiro  
 212º Euzilene Lopes da Silva  
 213º Rita Ferrarez de Oliveira  
 214º Elzira Rodrigues de Castro  
 215º Sabrina de Souza Rodrigues  
 216º Micheli Araujo da Costa Campos  
 217º Raquel Alves Baltazar de Souza  
 218º Deusani Pereira Silva Pimenta  
 219º Creuza Maria Testa  
 220º Flavia Maximina Correia  
 221º Alesandra Dalbem Amaral Ribeiro  
 222º Naria Cristina Rodrigues da Silva Dias  
 223º Zilmara Lemos Moraes Laranja  
 224º Karina Littig Santos  
 225º Michelli Machado Loureiro  
 226º Cleber Jose do Rosario Reginaldo  
 227º Fabiana da Rocha Guedes Barcellos  
 228º Jaciara Loureiro Pereira  
 229º Solange Tiengo Vieira Trancoso  
 230º Josiane do Carmo Chagas  
 231º Sandra Agner  
 232º Angelani Kirmse Ferreti Marchetti  
 233º Tatheane Coelho Machado  
 234º Fernanda Kaiser Muller  
 235º Vanuzia Toledo de Oliveira  
 236º Nagila Danielly Azevedo Lopes Velasco  
 237º Priscila Xavier Dias  
 238º Lilian Sharla Galvani Rodrigues Moraes  
 239º Josineia de Paulo Ribeiro  
 240º (\*\*\*) Juliana Malovini Giacomini Gomes  
 241º Nildeia de Souza Ortega dos Santos  
 242º Gilcileia de Almeida Costa  
 243º Ane Marie da Vitoria Cavalcante  
 244º Claudiane Cristina do Rosario Gomes  
 245º Flavia Nagle da Silva Araujo  
 246º Eliene da Silva Roza de Oliveira  
 247º Luzia Vanessa de Souza  
 248º Marilza dos Santos Assuncao Gomes  
 249º Sabrina Costa da Mota Santos  
 250º Andressa Chirme Augusto  
 251º Renata Schiffler Quevedez  
 252º Rovena Cristina Guimaraes dos Santos  
 253º Rosiany Oliveira de Souza  
 254º Cristiana Reis Cardoso  
 255º Valdiran Tavares dos Santos Morais  
 256º Elisangela Goncalves Calmon Fernandes  
 257º Kelly Lilian Gatti  
 258º Elisangela Barbosa de Morais  
 259º Renata Mendonca Ferreira  
 260º Madai Lopes  
 261º Simone Lopes Tonini  
 262º (\*\*\*) Lucimara Santana da Conceicao  
 263º Janete da Costa Ribeiro  
 264º Damaris de Oliveira da Cunha  
 265º Pasquina do Nascimento Estrella  
 266º Fernanda Vieira Oliveira  
 267º Eliene Paixao Pereira dos Santos  
 268º Debora Alves Fernandes da Silva  
 269º Giovanni Ladislau Amorim  
 270º Paula Cristina Rodrigues dos Santos de Souza  
 271º Luciene Venturin Lucio Pinto  
 272º Debora Menezes dos Santos  
 273º Fernando Guidoni  
 274º Jamille Oliveira Palmeira Ribeiro  
 275º Alessandra dos Reis Sousa  
 276º Marciany Lima de Rudio Devens  
 277º Quezia Fernandes Alvernaz Matos  
 278º Francisca Machado de Oliveira  
 279º Leidiani Barboza Campelo

280º Aline da Silva Fassarella dos Santos  
 281º Tatiane da Silva Batista  
 282º Alice de Amorim Firme Queirolo  
 283º Fernanda Nascimento Trega  
 284º Fernanda Lopes Balista Loureiro  
 285º Gislene da Silva Veronez  
 286º Emanuela Prazeres da Costa  
 287º Raliane Netto Martins Coelho  
 288º Josiane da Cunha Vaz  
 289º Juliana Pereira Fernandes  
 290º Fernanda Dias de Souza Coelho  
 291º Alexandra Menezes De Moraes Ferraco  
 292º Lorena dos Santos Vasconcellos Cardial  
 293º Glenda Karla da Silva  
 294º Danielle Pereira Lopes  
 295º Eliane Aparecida Silva Teixeira  
 296º Thais Pretti Gomes  
 297º Iara Nielsen Cosme  
 298º Aparecida Rose Macedo Magri  
 299º Gresiane da Silva Felicio  
 300º Aline Placido Nascimento Ramos  
 301º Vanessa Morgado Madeira Caldeira  
 302º Roberta Vicente Kope  
 303º Rafaela da Costa Teriquelhe  
 304º Jacqueline da Cruz Almeida Vasconcelos  
 305º Nadia Calmon Tristao Fernandes  
 306º Gizely Sabadini Alvarenga  
 307º Danielle Binda Coutinho  
 308º Joice Natalia da Silva Barbosa  
 309º Ivone de Almeida Vasconcelos Caitano  
 310º Nabila Cavalari Klei  
 311º Marcia Rodrigues  
 312º Daniela Barbosa dos Santos Flora  
 313º Chirley de Martins

**26/01/2022 às 14:00h****Processo nº 7559445/2021**

314º Fernanda da Penha Firme Lube  
 315º Juliana Siqueira de Araújo  
 316º Sabrina Leonarde Laranja Rosa  
 317º Cleide da Silva Ferreira Salles  
 318º Adriana Alves de Souza Moraes  
 319º Silvana de Oliveira Nogueira Souza  
 320º Fernanda da Silva Corteletti  
 321º Nivia Miranda de Souza  
 322º Edenise da Silva Paixao Alves  
 323º Paula Silva Lima Cordeiro  
 324º Keynna Pereira de Moraes Macedo  
 325º Jackeline Subtil Coelho  
 326º Sidna da Conceicao da Costa  
 327º Sayonara Higino Felipe Pariz  
 328º Mayara Micheline Santos de Almeida  
 329º Geize Fontes Rangel Brambilla  
 330º Beatriz Castro Rodrigues  
 331º Camila Monteiro Pereira  
 332º Paola Alves de Freitas  
 333º Fernanda Leite de Oliveira Campos  
 334º Larissa Ribeiro Batiste  
 335º Tatiane Firme Freitas Bissoli  
 336º Amanda Bernardo dos Santos  
 337º Ednalda Caminote  
 338º Patricia Varge do Nascimento  
 339º Clarice Brozegini do Nascimento Barbosa  
 340º Giciélia dos Santos Souto  
 341º Marciani Santos Machado  
 342º Elisete de Souza Silva Azevedo  
 343º Leidiane Teixeira da Silva  
 344º Juliana Oliveira Silva  
 345º Luciana Matos Vital Farias  
 346º Tatiana Corrêa Raymundo de Oliveira  
 347º Carolina Vitorino Loreto  
 348º Juliane Sodre Lopes Bolzani  
 349º Quenia Cassia Borges Ferreira  
 350º Patricia Betzel Maia  
 351º Glaziane Goncalves da Silva Costa  
 352º Joelmado Nascimento Caldas  
 353º Dauriani Santanna  
 354º Rhafaely Calmon Monteiro Borges  
 355º Gizelle Pinheiro Fernandes  
 356º Jaqueline Rios de Freitas  
 357º Juliana Pereira Martins  
 358º Ranieli Alves Queiroz  
 359º Rafaela Trindade da Silva Barros  
 360º Mariana Zardini Caetano  
 361º Luana Gomes de Sousa  
 362º Rafaela Ramos Vasconcelos Caetano  
 363º Patricia Christ Cunha  
 364º Bruna Teixeira de Carvalho Franklin  
 365º Larissa dos Santos Ribeiro da Silva Carletti  
 366º Gleiciane Santos Fonseca  
 367º Thais Moral Lomeu  
 368º Karen Araujo Sarmento  
 369º Natalia Postay de Souza  
 370º Fernanda Aparecida da Silva  
 371º Rita Margarida Fiorin Freire  
 372º (\*\*\*)Maria das Gracas Bernardo Lima  
 373º Gerusa Silva Jesus  
 374º Marilia Custodia de Oliveira  
 375º Marilda Celestino Honorio Carmo  
 376º Miranir Lima dos Reis  
 377º Edinalva Pereira Sampaio Silva  
 378º Luciana Tufik Rangel Lourenco  
 379º Cristina Marta Goncalves Pereira Nery  
 380º Rosilene Santos Ricardo  
 381º Ana Luci de Souza E Souza  
 382º Larissa Lirio Gregorio Pirchiner  
 383º Renata Paula Roriz  
 384º Luciana Pedra dos Santos  
 385º Margareti Pratti  
 386º Paula Andrieta de Souza Ferreira  
 387º Marizete de Oliveira Santos  
 388º Paula Cristina de Oliveira  
 389º Cleide Lane Patricia dos Santos Bispo  
 390º Josiani Pacheco Miranda  
 391º Beatriz Vicente Rosa da Silva  
 392º Juliana Machado Nunes  
 393º Ivana Ribeiro de Souza  
 394º Katiussé Bortolini  
 395º Tatiana Nascimento Batista  
 396º Jucelia Souza Gomes  
 397º Josimara Couto Lucio  
 398º Simone Lopes de Almeida Tupan  
 399º Juliana Freire Gabrielli  
 400º Daiane Mariani  
 401º Ingrid Puffal Paixao Caus  
 402º Marilia Honorio da Conceicao  
 403º Priscila Eugenio Amaral  
 404º Jenifer Lano de Souza  
 405º Flavia Santos Guimaraes  
 406º Sonia Oliveira  
 407º Angela Maria dos Santos  
 408º James de Freitas  
 409º Ianes Maria Ruy Trindade  
 410º Gleucimaria Lisboa Guimaraes  
 411º Ana Ferreira da Silva Oliveira  
 412º Debora Benvindo de Souza Linhares  
 413º Nilza Rosa de Souza do Rozario  
 414º Romilda Lopes dos Santos  
 415º Selma Messias Miguel  
 416º Eliana Carlini Barcelos Sales  
 417º Erica Monteiro Veronez Moreira  
 418º Josiane Lima Gambarini Fernandes  
 419º Patricia Coitinho dos Santos  
 420º Jaqueline Cogo Schaffel  
 421º Fernanda Oliveira Cravo Rodrigues  
 422º Carolina Zanon Bussular  
 423º Mayana Pereira Rocha  
 424º Camile Colombi  
 425º Luciana Pereira do Nascimento  
 426º Camila Maria Siller  
 427º Zilda Teles da Silva Amparo  
 428º Valeria Cristina Monerat Resnauer  
 429º Lucia Helena Perez  
 430º Ana Lucia Souza Almeida Vieira  
 431º Madalena Ferreira Alcantara  
 432º Elca Ribeiro Queiros Mendonca  
 433º Edna de Fatima Rodrigues

434º Hosana Barbosa Mariano Garcia  
435º Rubia Athaydes Trugilho

**27/01/2022 às 09:00h**

**PEB III – DINAMIZADOR DE EDUCAÇÃO FÍSICA – 40 HORAS (ED. 018/2017)**

**Processo nº 7369960/2021**

26º Rallaine Netto Martins  
27º Geleane Estevaso Knidel  
**Processo nº 7369815/2021**  
28º Bruno Moreira Reis  
29º Evana Cezar do Nascimento

**RECLASSIFICAÇÃO**

**Processo nº 29871/2022**

01º Floriano Vicente Gomes  
02º Ana Paula Siqueira Balbi E Silva  
03º Raphael Leandro da Silva  
04º Juliana Mendes da Silva  
05º Katiele Cezar de Moraes  
06º Francieli Novais Dias  
07º Joao Vitor Fabri Ferreira  
08º Carla Vidal Moises

**PEB III – DINAMIZADOR DE EDUCAÇÃO ARTÍSTICA – 25 HORAS (ED. 007/2021)**

**Processo nº 7369815/2021**

02º Sandro Luiz Soeiro de Castro  
03º (\*\*\*) Renata Rangel Schmitd  
04º Eliane Oliveira Borges de Souza  
05º David Scardua de Aquino (**pessoa com deficiência**) –  
**28/01/2022 – às 09:00h.**

06º Rosemaria Duarte de Andrade Ribeiro  
07º Margarete de Oliveira Ferraz Vasconcellos  
08º Tatiana Kill Borges Ulfeldt  
09º Aline Silva de Sousa  
10º Wellington Barbosa Coradini  
11º Aline Meireles do Nascimento  
12º Priscila Costa Nogueira Vitorino  
13º Jaqueline Seeberger  
14º Patrick Delazari  
15º Claudio Victor Costa de Araujo

**Processo nº 7369960/2021**

16º Denise Justino Nascimento

**Processo nº 29871/2022**

17º Cecilia Lira Carminati  
18º Fernanda Daniely Freitas Valerio  
19º Tatiana Rocha Schulz  
20º Pamela Daisy Guimaraes Damasceno  
21º Cintia Carla Vieira dos Santos Pereira  
22º Paulo Sergio Damasceno da Silva  
23º Marinete Gobb  
24º Flaviene Teixeira Barbosa  
25º Rosilene Santos Ricardo  
26º Juliano Nogueira Zamprogn  
27º Daniela Goncalves Banhos  
28º Thiago Vieira de Oliveira  
29º Vania da Costa Pinto  
30º Romilda Lopes dos Santos  
31º Flavia Almeida Pereira  
32º Juliana Celia Cordeiro Barbosa  
33º Dulcineia da Silva Fernandes  
34º Erani Soares Barbosa  
35º Janine Pretti Santos Neves Paixao  
36º Augusto Bonadiman Galveas  
37º Jocimar dos Santos Carangola  
38º Jeane Cristina Batista Santos  
39º Polyanna da Silva Santos  
40º Roberta de Freitas Gomes  
41º Fernando Antonio Campos Beiter  
42º Angelita Aparecida Pereira da Silva  
43º Josiani Pacheco Miranda  
44º Marcilia Carmo dos Reis Rassele  
45º (\*\*\*) Queila de Jesus Mendes  
46º Renata Souza Cassimiro  
47º Maristela de Santana Rodrigues  
48º Luciene da Costa Will Aguiar  
49º Jaquiane Nascimento Fernandes  
50º Aquila Araujo Polonine  
51º Raissa Alves da Silva Siqueira  
52º Keila Freitas Costa Barbosa

53º David Scardua de Aquino  
54º Luciene Correa Garcia  
55º Raquely Netto Martins  
56º Ana Neri Veloso Silva  
57º Marcelle Veloso Couto  
58º Lucimara Viana Teixeira  
59º Juliane da Silva Caetano  
60º Sonia Maria Botelho  
61º Renan Cassio Braggio Bodart  
62º Andre Tavares Loureiro  
63º Sarah Rodrigues Damiani  
64º Laura dos Santos de Paula  
65º Patricia Faria Giesen Teodoro  
66º Aldione Santos Goncalves  
67º Marcia Valeria da Roza Ribeiro  
68º Jeferson Costa Tavares  
69º Renato Neiva Oliveira  
70º Kelly Cristina de Almeida  
71º Heverton Kobi da Silva  
72º Claezi Demonel dos Santos  
73º Rosilda Viana Santana  
74º Rita Mychelly dos Santos Salles  
75º Carla Divino Silva Carneiro  
76º Daniel Coura Belo  
77º Edmar Mateus Falcao  
78º Simone Freitas da Silva  
79º Bruneli Ramos Barros Medina  
80º Kamila Soares Menequete

**27/01/2022 às 14:00h**

**PEB III – DINAMIZADOR DE EDUCAÇÃO ARTÍSTICA – 40 HORAS (ED. 007/2021)**

**Processo nº 7369815/2021**

01º Maria da Penha Vilela Santos  
02º Margarete de Oliveira Ferraz Vasconcellos  
03º Josiane Freitas Gama Santos  
04º Edmar Mateus Falcao

**Processo nº 29871/2022**

05º David Scardua de Aquino (**pessoa com deficiência**) –  
**28/01/2022 às 09:00h.**

06º Damares Dias Nascimento  
07º Fernanda Daniely Freitas Valerio  
08º Juliano Nogueira Zamprogn  
09º Daniela Goncalves Banhos  
10º Thiago Vieira de Oliveira  
11º Rosilene Santos Ricardo

**PEB III – INFORMÁTICA EDUCATIVA – 25 HORAS (ED. 007/2021)**

**Processo nº 7370056/2021**

89º Moises Candido Siqueira  
90º Michele Thomaz  
91º Neyf Soares da Silva  
92º Neir da Silva Santos  
93º Leonardo Ribeiro dos Santos  
94º Julio Cesar Costa  
95º Cybele Rose Costa Montalvao  
96º Emerson Fernando Pin  
97º Rafaela Lazaroni Ferreira  
98º Sueli Eliana Ferreira  
99º Monica Silva Goncalves  
100º Maria Lucia Barbosa Freitas  
101º Elayne da Silva Demonel  
102º Nadia Willian Silva de Holanda  
103º Simone Henrique de Azevedo  
104º Michelli Pereira  
105º Ana Claudia Rozario Amelio  
106º Fernanda Santana Santos  
107º Marco Antonio Coelho Silveira  
108º Marcia Andreia de Sousa  
109º Laura dos Santos de Paula  
110º Telmo Rosa Nogueira

**PEB III – LÍNGUA INGLESA – 25 HORAS (ED. 007/2021)**

**Processo nº 7370056/2021**

70º Eliza Vieira Soares Lima  
71º Cinthia Silva Adati  
72º John Michel Silva de Freitas  
73º Rayane do Rosario Botelho  
74º Maria das Gracas Allochio

**Processo nº 7370109/2021**

75º Adriano Bandeira Fiorotti  
 76º Fernando Alves Fernandes  
 77º Kelen Joaquina Folador Dominicini  
 78º Raul Santana Soares  
 79º Henriette Stein Pontini Castro  
 80º Maria Cristina dos Santos

**PEB III – LÍNGUA PORTUGUESA – 25 HORAS (ED. 007/2021)****Processo nº 7370056/2021**

309º Elaine Cristina Alves Pinto Braganca  
 310º Vanessa Comper  
 311º Irlane da Costa Vila Real  
 312º Jamille Gomes Ghil  
 313º Quenia Fernandes Alvernaz Carlos  
 314º Adriana Wotikoski dos Santos Teixeira  
 315º Marcely Nascimento da Silva  
 316º Daniele da Silva Ricardo  
 317º Magna Lima Colatino  
 318º Ozana Felix Amorim Fernandes  
 319º Jhoyce Santos Ferreira  
 320º Patricia Alves Caus  
 321º Mariana Bitaraes Maciel

**Processo nº 7370109/2021**

322º Henrique Albuquerque Firme  
 323º Arnon Tragino  
 324º Aline Felix dos Santso  
 325º Larissa de Souza Oliveira  
 326º Humberto Jose Sutil Amorim

**PEB III – MATEMÁTICA – 25 HORAS (ED. 007/2021)****RECLASSIFICAÇÃO****Processo nº 7370056/2021**

11º Douglas Devis Teixeira Rosa  
 12º Nivaldo Antonio De Souza  
 13º Rosangela Pereira Dos Santos  
 14º Denise Da Silva Martins  
 15º Gisselli Demoniier Possatto  
 16º Sidone Ribeiro Pereira Dos Santos  
 17º Fabio Boschetti Silva  
 18º Eriete Luciene Da Silva  
 19º Emerson Fernando Pin  
 20º Andreia Nascimento Amaral Delgado  
 21º Renato Magno De Souza  
 22º Georgia Simplicio Soares  
 23º Krigerica Pina Kruger Pin  
 24º Maksander Pedrada Merlo  
 25º Alex Brandao Borchardt  
 26º Marcio Do Nascimento Netto  
 27º Clauzir Paiva Nascimento  
 28º Rylgens Barbosa Silva

**Processo nº 7370109/2021**

29º Wallas Flausino dos Anjos  
 30º Karla Souto de Amorim  
 31º Luiz Henrique da Costa Paixao  
 32º Junio Adriano de Souza  
 33º Franciele Sabino Dias de Souza  
 34º Pablo da Silva Torres  
 35º Elder Ribeiro da Conceicao  
 36º Josiane Goncalves da Silva

**PEB III – MÚSICA – 25 HORAS (ED. 007/2021)****Processo nº 7370109/2021**

04º Aline Silva de Sousa  
 05º Lucylene Ribeiro Graca

**2** – De forma excepcional, durante o período de pandemia COVID-19, o candidato que se declarar pessoa com deficiência será avaliado por médico do trabalho desta Municipalidade mediante agendamento (**Decreto nº 19.541/2021**).

**O candidato convocado como pessoa com deficiência deverá retirar a guia médica e relação de exames no guichê de atendimento da SEGES para comparecimento na Medicina do Trabalho na data agendada. Após perícia médica, deverá comparecer no local e data definidos em seu edital de convocação.**

Para os demais candidatos que não se declararam deficientes, não será, previamente, realizada perícia médica para admissão em processos seletivos, devendo o convocado entregar, junto com os documentos necessários à sua admissão, **laudo médico admissional emitido por empresa especializada.**

**3 – Fica estabelecido que os candidatos deverão comparecer ao local de chamada conforme listagem acima, organizada por ordem de classificação.**

3.1. Em virtude da pandemia do Coronavírus, o acesso aos locais de convocação será limitado, obedecendo às seguintes regras:

- Não será permitida a entrada de acompanhante (inclusive crianças) dos candidatos convocados;
- Uso obrigatório de máscara;
- Higienize suas mãos com água e sabão ou álcool 70%;
- É necessário manter o distanciamento social.

**4** – A chamada para contratação em designação temporária obedecerá aos critérios e instruções contidos no presente edital de convocação e no edital de abertura do processo seletivo, assim como a ordem de classificação final dos candidatos, a fim de atender à excepcional necessidade da rede de ensino municipal.

**5** – O não comparecimento do candidato na data e no horário estipulados no Edital de Convocação para o ato da chamada e formalização do contrato implicará na sua reclassificação no processo seletivo.

**6** – Na hipótese de as vagas disponíveis no momento desta chamada serem preenchidas antes de se esgotar a lista de candidatos aqui convocados, a equipe responsável pelo atendimento encerrará as chamadas. Os candidatos não admitidos neste momento permanecerão na lista de classificação e aguardarão nova convocação – sem perda de sua posição.

**7** – A relação de documentos e formulários obrigatórios para a admissão estarão disponíveis no site **selecao.vitoria.es.gov.br**, e os mesmos deverão ser entregues sem rasura e legível.

**7.1** – Informamos que poderão ser solicitados novos documentos para a conclusão do processo de contratação.

**8** – O não comparecimento do candidato no prazo especificado no item 1 implicará na sua reclassificação para o final da lista de reserva do processo seletivo simplificado ao qual concorreu, caso o mesmo não tenha sido reclassificado anteriormente.

**9** – O candidato indicado pelo símbolo (\*) fica automaticamente **RECLASSIFICADO** para o último lugar da listagem de classificação, tendo em vista que conforme previsto no artigo 9º, incisos III e IV, da Lei Municipal 7.534/08, não poderá ser novamente contratado para a mesma função antes de decorridos doze meses do encerramento de seu contrato anterior.

**10** – O candidato indicado pelo símbolo (\*\*\*) fica ciente de que, para assumir esta função, não poderá acumulá-la com a(s) que mantém atualmente, devendo optar pela rescisão de vínculo em vigência, conforme artigo 31 da Lei Orgânica do Município, que trata dos acúmulos de cargos públicos.

**11** – Para EFEITO DE ENQUADRAMENTO SALARIAL será feita análise da documentação na Secretaria de Educação, após a convocação, sendo que esta deverá, OBRIGATORIAMENTE, cumprir com TODAS as exigências das resoluções do Conselho Nacional de Educação (CNE).

Vitória, 14 de janeiro de 2022

Regis Mattos Teixeira

Secretário Municipal de Gestão e Planejamento

**SECRETARIA DE GESTÃO E PLANEJAMENTO  
 PROCESSO SELETIVO SIMPLIFICADO  
 EDITAL DE CONVOCAÇÃO Nº 014/2022**

O Secretário Municipal de Gestão e Planejamento, no uso de suas atribuições legais e considerando o que consta nos processos indicados abaixo, faz saber que:

**1** – Ficam convocados os candidatos aprovados nos Editais de Processo Seletivo Simplificado, abaixo relacionados a comparecerem com seu comprovante de inscrição impresso na **SEME, na ESCOLA MUNICÍPIO DE ENSINO FUNDAMENTAL "CECILIANO ABEL DE ALMEIDA"**, localizada na Rua Arlindo Sodré, 416, Bairro Itararé – 29047-500, Vitória ES, munidos dos documentos para a 2ª ETAPA – DA COMPROVAÇÃO DAS INFORMAÇÕES DECLARADAS e DOCUMENTOS PARA ADMISSÃO, **nos dias 28/01/2022 no horário de 09:00h.,** para contratação por tempo determinado conforme Lei Municipal nº 7.534/2008.

**TRADUTOR E INTÉRPRETE DE LIBRAS – LIBRAS – 30 H (ED. 021/2021)**

**Processo nº 7012918/2021 – SEME**

29º Tatiana Silva Nascimento  
 30º Renata Gabrielle Santos Carvalho  
 31º Mario Lucio Costa

- 32º Pedro Isaias Queiroz Monteiro  
33º Jakeline das Gracas Soares  
34º Marcilene da Penha Goncalves  
35º Camila Ribeiro da Silva  
36º Larissa Fraga Coutinho  
37º Geísi Viana Sabadini  
38º Jamille Santos dos Reis  
39º Pedro Henrique Moreira Ribeiro  
40º (\*\*\*\*) Maria Priscila Keully Marques Goncalves  
41º Dayane Soares Rosa

**2** – De forma excepcional, durante o período de pandemia COVID-19, o candidato que se declarar pessoa com deficiência será avaliado por médico do trabalho desta Municipalidade mediante agendamento (**Decreto nº 19.541/2021**).

**O candidato convocado como pessoa com deficiência deverá retirar a guia médica e relação de exames no guichê de atendimento da SEGES para comparecimento na Medicina do Trabalho na data agendada. Após perícia médica, deverá comparecer no local e data definidos em seu edital de convocação.**

Para os demais candidatos que não se declararam deficientes, não será, previamente, realizada perícia médica para admissão em processos seletivos, devendo o convocado entregar, junto com os documentos necessários à sua admissão, **laudo médico admissional emitido por empresa especializada.**

**3** – Fica estabelecido que os candidatos deverão comparecer ao local de chamada conforme listagem acima, organizada por ordem de classificação.

3.1. Em virtude da pandemia do Coronavírus, o acesso aos locais de convocação será limitado, obedecendo às seguintes regras:

- Não será permitida a entrada de acompanhante (inclusive crianças) dos candidatos convocados;
- Uso obrigatório de máscara;
- Higienize suas mãos com água e sabão ou álcool 70%;
- É necessário manter o distanciamento social.

**4** – A chamada para contratação em designação temporária obedecerá aos critérios e instruções contidos no presente edital de convocação e no edital de abertura do processo seletivo, assim como a ordem de classificação final dos candidatos, a fim de atender à excepcional necessidade da rede de ensino municipal.

**5** – O não comparecimento do candidato na data e no horário estipulados no Edital de Convocação para o ato da chamada e formalização do contrato implicará na sua reclassificação no processo seletivo.

**6** – Na hipótese de as vagas disponíveis no momento desta chamada serem preenchidas antes de se esgotar a lista de candidatos aqui convocados, a equipe responsável pelo atendimento encerrará as chamadas. Os candidatos não admitidos neste momento permanecerão na lista de classificação e aguardarão nova convocação – sem perda de sua posição.

**7** – A relação de documentos e formulários obrigatórios para a admissão estarão disponíveis no site [selecao.vitoria.es.gov.br](http://selecao.vitoria.es.gov.br), e os mesmos deverão ser entregues sem rasura e legível.

**7.1** – Informamos que poderão ser solicitados novos documentos para a conclusão do processo de contratação.

**8** – O não comparecimento do candidato no prazo especificado no item 1 implicará na sua reclassificação para o final da lista de reserva do processo seletivo simplificado ao qual concorreu, caso o mesmo não tenha sido reclassificado anteriormente.

**9** – O candidato indicado pelo símbolo (\*\*\*\*) fica automaticamente reclassificado para último lugar da listagem de classificação, não podendo ser novamente contratado antes de decorridos 12 (doze) meses do encerramento de seu contrato anterior mantido com este Município, conforme determina o art. 9º, incisos III, da Lei N.º 7.534 de 21 de julho de 2008.

Vitória, 14 de janeiro de 2022

Regis Mattos Teixeira

Secretário Municipal de Gestão e Planejamento

**SECRETARIA DE GESTÃO E PLANEJAMENTO  
PROCESSO SELETIVO  
HOMOLOGAÇÃO DO RESULTADO FINAL  
EDITAL Nº 023/2021**

O Secretário Municipal de Gestão e Planejamento, no uso de suas atribuições legais, faz saber que o **RESULTADO FINAL DOS APROVADOS** no Processo Seletivo para contratação temporária de profissionais nas funções de PROFESSOR DE EDUCAÇÃO BÁSICA III - PEB III - CIÊNCIAS, PROFESSOR DE EDUCAÇÃO BÁSICA III - PEB III - EDUCAÇÃO ARTÍSTICA, PROFESSOR DE EDUCAÇÃO BÁSICA III - PEB III - EDUCAÇÃO FÍSICA, PROFESSOR DE EDUCAÇÃO BÁSICA III - PEB III - GEOGRAFIA, PROFESSOR DE EDUCAÇÃO BÁSICA III - PEB III - HISTÓRIA, PROFESSOR DE EDUCAÇÃO BÁSICA III - PEB III - LÍNGUA INGLESA, PROFESSOR DE EDUCAÇÃO BÁSICA III - PEB III - LÍNGUA PORTUGUESA, PROFESSOR DE EDUCAÇÃO BÁSICA III - PEB III - MATEMÁTICA, PROFESSOR DE EDUCAÇÃO BÁSICA III - PEB III - DINAMIZADOR DE ARTES, PROFESSOR DE EDUCAÇÃO BÁSICA III - PEB III - DINAMIZADOR ED. FÍSICA, procedido pelo Edital nº 023/2021, estará disponível no endereço eletrônico do Município, [selecao.vitoria.es.gov.br](http://selecao.vitoria.es.gov.br) partir das **13:00** horas do dia **20/01/2022**.

Vitória, 14 de janeiro de 2022

Regis Mattos Teixeira

Secretário Municipal de Gestão e Planejamento

**SECRETARIA DE GESTÃO E PLANEJAMENTO  
PROCESSO SELETIVO  
HOMOLOGAÇÃO DO RESULTADO FINAL  
EDITAL Nº 024/2021**

O Secretário Municipal de Gestão e Planejamento, no uso de suas atribuições legais, faz saber que o **RESULTADO FINAL DOS APROVADOS** no Processo Seletivo para contratação temporária de profissionais nas funções de PROFESSOR DE EDUCAÇÃO BÁSICA IV - PEB IV - COORDENADOR DE TURNO e PROFESSOR DE EDUCAÇÃO BÁSICA IV - PEB IV - FUNÇÃO PEDAGÓGICA, procedido pelo Edital nº 024/2021, estará disponível no endereço eletrônico do Município, [selecao.vitoria.es.gov.br](http://selecao.vitoria.es.gov.br) partir das **13:00** horas do dia **21/01/2022**.

Vitória, 14 de janeiro de 2022

Regis Mattos Teixeira

Secretário Municipal de Gestão e Planejamento

**SECRETARIA DE GESTÃO E PLANEJAMENTO  
PROCESSO SELETIVO  
HOMOLOGAÇÃO DO RESULTADO FINAL  
EDITAL Nº 022/2021**

O Secretário Municipal de Gestão e Planejamento, no uso de suas atribuições legais, faz saber que o **RESULTADO FINAL DOS APROVADOS** no Processo Seletivo para contratação temporária de profissionais nas funções de **PROFESSOR DE EDUCAÇÃO BÁSICA - PEB III - EDUCAÇÃO ESPECIAL - DEFICIÊNCIA INTELECTUAL - 125 H, PROFESSOR DE EDUCAÇÃO BÁSICA - PEB III - EDUCAÇÃO ESPECIAL - ALTAS HABILIDADES - 125 H, PROFESSOR DE EDUCAÇÃO BÁSICA - PEB III - EDUCAÇÃO ESPECIAL - BILÍNGUE - 125 H, PROFESSOR DE EDUCAÇÃO BÁSICA - PEB III - EDUCAÇÃO ESPECIAL - DEFICIÊNCIA VISUAL - 125 H, PROFESSOR PEB III - EDUCAÇÃO ESPECIAL - LIBRAS-EDUCAÇÃO INFANTIL E ANOS INICIAIS DO ENSINO FUNDAMENTAL - 125 H, PROFESSOR PEB III - EDUCAÇÃO ESPECIAL - LIBRAS-SÉRIES FINAIS DO ENSINO FUNDAMENTAL - 125 H**, procedido pelo Edital nº 022/2021, estará disponível no endereço eletrônico do Município, [selecao.vitoria.es.gov.br](http://selecao.vitoria.es.gov.br) partir das **13:00 horas** do dia **24/01/2022**.

Vitória, 13 de janeiro de 2022

Regis Mattos Teixeira

Secretário Municipal de Gestão e Planejamento

**SECRETARIA DE GESTÃO E PLANEJAMENTO  
COMISSÃO CENTRAL DE AVALIAÇÃO DE DOCUMENTOS  
EDITAL DE CIÊNCIA DE ELIMINAÇÃO DE DOCUMENTOS  
Nº 08/2022**

A Coordenadora da Comissão de Avaliação de Documentos - CCAD, designada pela Portaria nº 082, de 22 de junho de 2021, publicada no Diário Oficial do Município de Vitória-ES, de 16 de setembro de 2021, e demais membros, composição estabelecida através do Decreto nº 16.337, de acordo com as Listagens de Eliminação de Documentos autorizadas pela CCAD, por intermédio da Ata de Eliminação de Documentos de nº 49/2021 (SEDEC/GFPE), faz saber a quem possa interessar que a partir do 30º (trigésimo) dia subsequente a data de publicação deste Edital no Diário Oficial do Município de Vitória, se não houver oposição, o Arquivo Geral do Município de Vitória eliminará os documentos relativos a PROCESSOS ADMINISTRATIVOS do período de 1993 a 2018, abaixo relacionados.

**ATA Nº 49/2021**

<b>SECRETARIA DE DESENVOLVIMENTO DA CIDADE E HABITAÇÃO</b>		
<b>UNIDADE ADMINISTRATIVA: SEDEC/GFPE</b>		
<b>Nº PROCESSO</b>	<b>ANO</b>	<b>ASSUNTO</b>
16367	1993	Denúncia/Reclamação
167835	1996	Denúncia/Reclamação
170497	1996	Informação
170498	1996	Informação
170499	1996	Informação
170500	1996	Informação
170501	1996	Informação
170502	1996	Informação
170503	1996	Informação
170504	1996	Informação
170505	1996	Informação
170506	1996	Informação
170507	1996	Informação
170508	1996	Informação
170509	1996	Informação
170510	1996	Informação
170512	1996	Informação
170513	1996	Informação
170514	1996	Informação
174323	1996	Informação
174324	1996	Informação
174325	1996	Informação
174326	1996	Informação
174327	1996	Informação
174329	1996	Informação
174330	1996	Informação
174331	1996	Informação
174332	1996	Informação
174333	1996	Informação
174334	1996	Informação
174335	1996	Informação
174336	1996	Informação
174337	1996	Informação
174338	1996	Informação
174339	1996	Informação
174340	1996	Informação
174341	1996	Informação
174342	1996	Informação
174343	1996	Informação

174344	1996	Informação
174346	1996	Informação
174348	1996	Informação
174349	1996	Informação
174350	1996	Informação
174351	1996	Informação
174352	1996	Informação
174353	1996	Informação
174354	1996	Informação
174355	1996	Informação
174356	1996	Informação
187568	1996	Informação
187569	1996	Informação
187570	1996	Informação
187571	1996	Informação
187572	1996	Informação
187573	1996	Informação
187574	1996	Informação
187575	1996	Informação
187576	1996	Informação
187577	1996	Informação
187578	1996	Informação
187579	1996	Informação
187580	1996	Informação
187582	1996	Informação
187583	1996	Informação
187584	1996	Informação
187585	1996	Informação
187586	1996	Informação
187587	1996	Informação
187588	1996	Informação
187589	1996	Informação
187590	1996	Informação
187591	1996	Informação
187592	1996	Informação
187593	1996	Informação
187594	1996	Informação
187595	1996	Informação
187596	1996	Informação
187597	1996	Informação
2129707	1997	Indicação da Câmara
2631728	1997	Indicação da Câmara
2632952	1997	Indicação da Câmara
2633500	1997	Indicação da Câmara
2651447	1997	Serviços
2736533	1997	Indicação da Câmara
2861408	1997	Indicação da Câmara
2977130	1997	Abaixo Assinado
3060054	1997	Indicação da Câmara
3068570	1997	Mudança Itinerário Ônibus
3324953	1997	Indicação da Câmara
3325122	1997	Indicação da Câmara
3327437	1997	Indicação da Câmara
3327770	1997	Indicação da Câmara
3401712	1997	Indicação da Câmara
3402569	1997	Indicação da Câmara

3486487	1997	Indicação da Câmara	1738107	1998	Informação
3520180	1997	Informação	1738243	1998	Informação
3522006	1997	Informação	1738398	1998	Informação
3522728	1997	Informação	1738432	1998	Informação
3523420	1997	Informação	1738587	1998	Informação
3524654	1997	Informação	1738621	1998	Informação
3658170	1997	Indicação da Câmara	1738776	1998	Informação
3658891	1997	Indicação da Câmara	1819107	1998	Denúncia/Reclamação
3823860	1997	Indicação da Câmara	1869320	1998	Denúncia/Reclamação
3883061	1997	Abaixo Assinado	1932110	1998	Licença desmonte de pedra
3901131	1997	Indicação da Câmara	2372464	1998	Recurso 1º Instância
3901510	1997	Indicação da Câmara	2561059	1998	Recurso 1º Instância
3901664	1997	Indicação da Câmara	2713022	1998	Recurso 1º Instância
4129670	1997	Serviços	2979381	1998	Recurso 1º Instância
4151855	1997	Indicação da Câmara	2979426	1998	Recurso 1º Instância
4168451	1997	Serviços	2979570	1998	Recurso 1º Instância
4168504	1997	Requerimento de Informações	2979760	1998	Recurso 1º Instância
0141533	1998	Recurso 1º Instância	2979804	1998	Recurso 1º Instância
0518437	1998	Recurso 1º Instância	2979959	1998	Recurso 1º Instância
0673435	1998	Denúncia/Reclamação	2980045	1998	Recurso 1º Instância
1052630	1998	Recurso 1º Instância	2980190	1998	Recurso 1º Instância
1218682	1998	Análise Técnica	2980234	1998	Recurso 1º Instância
1267878	1998	Recurso 1º Instância	2980389	1998	Recurso 1º Instância
1523150	1998	Recurso 1º Instância	2980578	1998	Recurso 1º Instância
1734913	1998	Informação	3140900	1998	Recurso 1º Instância
1735048	1998	Informação	3213199	1998	Recurso 1º Instância
1735192	1998	Informação	3224872	1998	Impugnação Auto Infração
1735237	1998	Informação	3224917	1998	Impugnação Auto Infração
1735381	1998	Informação	3225041	1998	Impugnação Auto Infração
1735426	1998	Informação	3225230	1998	Impugnação Auto Infração
1735570	1998	Auto de Infração	3225420	1998	Impugnação Auto Infração
1735615	1998	Informação	3225619	1998	Impugnação Auto Infração
1735760	1998	Informação	3225808	1998	Impugnação Auto Infração
1735804	1998	Informação	3225952	1998	Impugnação Auto Infração
1735959	1998	Informação	3226087	1998	Impugnação Auto Infração
1736083	1998	Informação	3226121	1998	Impugnação Auto Infração
1736128	1998	Informação	3226276	1998	Impugnação Auto Infração
1736272	1998	Informação	3226310	1998	Impugnação Auto Infração
1736317	1998	Informação	3226465	1998	Impugnação Auto Infração
1736461	1998	Informação	3726984	1998	Recurso
1736506	1998	Informação	4013207	1998	Denúncia/Reclamação
1736650	1998	Informação	4103206	1998	Informação
1736703	1998	Informação	4221874	1998	Recurso contra decisão processo
1736840	1998	Informação	4221919	1998	Recurso contra decisão processo
1736994	1998	Informação	4222043	1998	Recurso contra decisão processo
1737019	1998	Informação	4222198	1998	Recurso contra decisão processo
1737163	1998	Informação	4222387	1998	Recurso contra decisão processo
1737208	1998	Informação	4222421	1998	Recurso contra decisão processo
1737352	1998	Informação	4222576	1998	Recurso contra decisão processo
1737405	1998	Informação	4222610	1998	Recurso contra decisão processo
1737541	1998	Informação	4222765	1998	Recurso contra decisão processo
1737696	1998	Informação	4222800	1998	Recurso contra decisão processo
1737730	1998	Informação	4222954	1998	Recurso contra decisão processo
1737885	1998	Informação	4223089	1998	Recurso contra decisão processo
1737920	1998	Informação	4223123	1998	Recurso contra decisão processo
1738054	1998	Informação	4303576	1998	Impugnação Auto Infração

4303610	1998	Impugnação Auto Infração	4553164	1998	Informação
4303800	1998	Recurso 1º Instância	4553209	1998	Informação
4303954	1998	Impugnação Auto Infração	4553406	1998	Informação
4304089	1998	Recurso 1º Instância	4553542	1998	Informação
4322449	1998	Recurso 1º Instância	4553697	1998	Informação
4344094	1998	Recurso 1º Instância	4553731	1998	Informação
4344139	1998	Recurso 1º Instância	4553886	1998	Informação
4385757	1998	Informação	4554588	1998	Informação
4385800	1998	Informação	4554622	1998	Informação
4385946	1998	Informação	4554777	1998	Informação
4386070	1998	Informação	4554811	1998	Informação
4386115	1998	Informação	4554966	1998	Informação
4386304	1998	Informação	4555090	1998	Informação
4386501	1998	Informação	4555280	1998	Informação
4386648	1998	Informação	4555324	1998	Informação
4386792	1998	Informação	4555479	1998	Informação
4386837	1998	Informação	4555513	1998	Informação
4386981	1998	Informação	4555668	1998	Informação
4387006	1998	Informação	4555702	1998	Informação
4387150	1998	Informação	4555857	1998	Informação
4387203	1998	Informação	4555900	1998	Informação
4387340	1998	Informação	4556170	1998	Informação
4387494	1998	Informação	4556215	1998	Informação
4387728	1998	Informação	4669706	1998	Denúncia/Reclamação
4387872	1998	Informação	0289341	1999	Informação
4388041	1998	Informação	468965	1999	Denúncia/Reclamação
4388196	1998	Informação	572463	1999	Auto Infração Divida Ativa
4388230	1998	Informação	631584	1999	Auto Infração Divida Ativa
4388385	1998	Informação	632853	1999	Auto Infração Divida Ativa
4389500	1998	Informação	640042	1999	Auto Infração Divida Ativa
4389654	1998	Informação	641311	1999	Auto Infração Divida Ativa
4389707	1998	Informação	696330	1999	Auto Infração Divida Ativa
4389843	1998	Informação	719532	1999	Recurso 1º Instância
4390084	1998	Informação	733428	1999	Auto Infração Divida Ativa
4390129	1998	Informação	734319	1999	Auto Infração Divida Ativa
4390273	1998	Informação	734841	1999	Auto Infração Divida Ativa
4390318	1998	Informação	750663	1999	Auto Infração Divida Ativa
4390462	1998	Informação	772353	1999	Auto Infração Divida Ativa
4390507	1998	Informação	772886	1999	Auto Infração Divida Ativa
4390651	1998	Informação	774324	1999	Auto Infração Divida Ativa
4390840	1998	Informação	805392	1999	Auto Infração Divida Ativa
4550347	1998	Informação	808976	1999	Auto Infração Divida Ativa
4550491	1998	Informação	809145	1999	Auto Infração Divida Ativa
4551193	1998	Informação	809334	1999	Auto Infração Divida Ativa
4551238	1998	Informação	831708	1999	Auto Infração Divida Ativa
4551427	1998	Informação	852318	1999	Auto Infração Divida Ativa
4551571	1998	Informação	852462	1999	Auto Infração Divida Ativa
4551616	1998	Informação	860607	1999	Auto Infração Divida Ativa
4551760	1998	Informação	1656333	1999	Impugnação Auto Infração
4551805	1998	Informação	1675928	1999	Recurso 1º Instância
4551950	1998	Informação	1687400	1999	Recurso 1º Instância
4552084	1998	Informação	1740790	1999	Auto Infração Divida Ativa
4552273	1998	Informação	1745811	1999	Auto Infração Divida Ativa
4552318	1998	Informação	1748440	1999	Auto Infração Divida Ativa
4552462	1998	Informação	1752309	1999	Auto Infração Divida Ativa
4552995	1998	Informação	2171320	1999	Auto Infração Divida Ativa



2182770	1999	Auto Infração Divida Ativa	1434404	2000	Recurso 1º Instância
2223765	1999	Auto Infração Divida Ativa	1461521	2000	Recurso 1º Instância
2347307	1999	Auto Infração Divida Ativa	1470512	2000	Recurso 1º Instância
2382282	1999	Auto Infração Divida Ativa	1471214	2000	Recurso 1º Instância
2469683	1999	Auto Infração Divida Ativa	1496787	2000	Recurso 1º Instância
2544516	1999	Auto Infração Divida Ativa	1517674	2000	Recurso 1º Instância
2548946	1999	Recurso contra decisão	1527401	2000	Recurso 1º Instância
2549115	1999	Recurso contra decisão	1537960	2000	Recurso 1º Instância
2549260	1999	Auto Infração Divida Ativa	1577632	2000	Recurso 1º Instância
2549459	1999	Recurso contra decisão	1583383	2000	Recurso 1º Instância
2549648	1999	Recurso 1º Instância	1594878	2000	Recurso 1º Instância
2567585	1999	Auto Infração Divida Ativa	1596127	2000	Recurso 1º Instância
2607689	1999	Auto Infração Divida Ativa	1609591	2000	Recurso 1º Instância
2607878	1999	Auto Infração Divida Ativa	1623332	2000	Recurso 1º Instância
2636811	1999	Auto Infração Divida Ativa	1623521	2000	Recurso 1º Instância
2947079	1999	Desapropriação Patrimônio	1629355	2000	Recurso 1º Instância
3079502	1999	Auto Infração Dívida Ativa	1630696	2000	Auto Infração Divida Ativa
3170970	1999	Auto Infração Divida Ativa	1648372	2000	Recurso 1º Instância
3173110	1999	Auto Infração Divida Ativa	1652386	2000	Recurso 1º Instância
3176505	1999	Auto Infração Divida Ativa	1653844	2000	Recurso 1º Instância
3202441	1999	Auto Infração Divida Ativa	1654357	2000	Recurso 1º Instância
3203007	1999	Auto Infração Divida Ativa	1654735	2000	Recurso 1º Instância
3344309	1999	Auto Infração Divida Ativa	1655059	2000	Recurso 1º Instância
3803490	1999	Impugnação Auto Infração	1655101	2000	Recurso 1º Instância
3994680	1999	Impugnação Auto Infração	1669171	2000	Recurso 1º Instância
4003794	1999	Auto Infração Divida Ativa	1701326	2000	Recurso 1º Instância
4012820	1999	Auto Infração Divida Ativa	1704710	2000	Recurso 1º Instância
4012974	1999	Auto Infração Divida Ativa	1715971	2000	Recurso 1º Instância
4013143	1999	Recurso contra decisão	1752259	2000	Recurso 1º Instância
4038561	1999	Auto Infração Divida Ativa	1758460	2000	Recurso 1º Instância
4052646	1999	Auto Infração Divida Ativa	1763400	2000	Recurso 1º Instância
4056200	1999	Auto Infração Divida Ativa	1779501	2000	Recurso 1º Instância
4255406	1999	Auto Infração Divida Ativa	1801721	2000	Recurso 1º Instância
4258215	1999	Auto Infração Divida Ativa	1847038	2000	Impugnação Auto Infração
4336731	1999	Denúncia/Reclamação	1852310	2000	Recurso 1º Instância
4750740	1999	Impugnação Auto Infração	1864507	2000	Recurso 1º Instância
5013340	1999	Recurso contra decisão	1884759	2000	Recurso 1º Instância
5043663	1999	Auto Infração Divida Ativa	1886874	2000	Recurso 1º Instância
5043905	1999	Auto Infração Divida Ativa	1897269	2000	Auto Infração Divida Ativa
1035281	2000	Recurso 1º Instância	1911586	2000	Recurso 1º Instância
1035470	2000	Recurso 1º Instância	1919958	2000	Recurso 1º Instância
1085402	2000	Recurso 1º Instância	1920577	2000	Recurso 1º Instância
1108370	2000	Recurso 1º Instância	1953804	2000	Recurso 1º Instância
1147007	2000	Recurso 1º Instância	1981426	2000	Recurso 1º Instância
1149708	2000	Recurso 1º Instância	1993767	2000	Recurso 1º Instância
1197193	2000	Recurso 1º Instância	2045749	2000	Auto Infração Divida Ativa
1229953	2000	Recurso 1º Instância	2094934	2000	Auto Infração Divida Ativa
1264981	2000	Auto Infração Divida Ativa	2095300	2000	Auto Infração Divida Ativa
1265917	2000	Auto Infração Divida Ativa	2096482	2000	Auto Infração Divida Ativa
1333262	2000	Recurso 1º Instância	2097184	2000	Auto Infração Divida Ativa
1338583	2000	Recurso 1º Instância	2097373	2000	Auto Infração Divida Ativa
1356187	2000	Recurso 1º Instância	2097418	2000	Auto Infração Divida Ativa
1356600	2000	Recurso 1º Instância	2097607	2000	Auto Infração Divida Ativa
1357790	2000	Recurso 1º Instância	2644528	2000	Auto Infração Divida Ativa
1362350	2000	Recurso 1º Instância	2644861	2000	Auto Infração Divida Ativa
1364854	2000	Impugnação Auto Infração	2645030	2000	Auto Infração Divida Ativa

2645419	2000	Auto Infração Divida Ativa
2645805	2000	Auto Infração Divida Ativa
2646265	2000	Auto Infração Divida Ativa
2646454	2000	Auto Infração Divida Ativa
3121058	2000	Recurso 1º Instância
3140309	2000	Recurso 1º Instância
3140423	2000	Recurso 1º Instância
3140506	2000	Recurso 1º Instância
3188263	2000	Recurso 1º Instância
3209872	2000	Recurso 1º Instância
3232801	2000	Auto Infração Divida Ativa
3232948	2000	Auto Infração Divida Ativa
3233117	2000	Auto Infração Divida Ativa
3233306	2000	Auto Infração Divida Ativa
3233503	2000	Auto Infração Divida Ativa
3279290	2000	Recurso 1º Instância
3295001	2000	Recurso 1º Instância
3309934	2000	Recurso 1º Instância
3344395	2000	Recurso 1º Instância
3406378	2000	Recurso 1º Instância
3454717	2000	Auto Infração Divida Ativa
3455374	2000	Auto Infração Divida Ativa
3455563	2000	Auto Infração Divida Ativa
3455752	2000	Auto Infração Divida Ativa
3455805	2000	Auto Infração Divida Ativa
3494000	2000	Recurso 1º Instância
3497206	2000	Recurso 1º Instância
3521938	2000	Recurso 1º Instância
3522251	2000	Recurso 1º Instância
3527617	2000	Recurso 1º Instância
3527806	2000	Recurso 1º Instância
3548038	2000	Recurso 1º Instância
3551872	2000	Recurso 1º Instância
3575877	2000	Recurso 1º Instância
3596521	2000	Auto Infração Divida Ativa
3596865	2000	Auto Infração Divida Ativa
3626607	2000	Recurso 1º Instância
3630757	2000	Recurso 1º Instância
3666370	2000	Recurso 1º Instância
3666415	2000	Recurso 1º Instância
3693532	2000	Recurso 1º Instância
3693687	2000	Recurso 1º Instância
3699555	2000	Recurso 1º Instância
3718850	2000	Recurso 1º Instância
3720892	2000	Recurso 1º Instância
3757252	2000	Recurso 1º Instância
3796600	2000	Recurso 1º Instância
3904393	2000	Recurso 1º Instância
3906931	2000	Recurso 1º Instância
3959646	2000	Recurso 1º Instância
3963460	2000	Recurso 1º Instância
3963505	2000	Recurso 1º Instância
3963650	2000	Recurso 1º Instância
3964207	2000	Recurso 1º Instância
3967213	2000	Recurso 1º Instância
4015786	2000	Auto Infração Divida Ativa

4044008	2000	Auto Infração Divida Ativa
5540250	2000	Recurso 1º Instância
5543644	2000	Impugnação de Auto de Infração
21510	2001	Auto Infração Divida Ativa
21664	2001	Auto Infração Divida Ativa
25183	2001	Recurso 1º Instância
56106	2001	Auto Infração Divida Ativa
56242	2001	Auto Infração Divida Ativa
57099	2001	Auto Infração Divida Ativa
57322	2001	Auto Infração Divida Ativa
1177300	2001	Auto Infração Divida Ativa
1313000	2001	Auto Infração Divida Ativa
1313290	2001	Auto Infração Divida Ativa
1313335	2001	Auto Infração Divida Ativa
1636012	2001	Auto Infração Divida Ativa
1964271	2001	Auto Infração Divida Ativa
2155395	2001	Auto Infração Divida Ativa
2159148	2001	Auto Infração Divida Ativa
2159481	2001	Auto Infração Divida Ativa
2160009	2001	Auto Infração Divida Ativa
2160290	2001	Auto Infração Divida Ativa
2161414	2001	Auto Infração Divida Ativa
2163151	2001	Auto Infração Divida Ativa
2591706	2001	Recurso 2º Instância
2824979	2001	Auto Infração Divida Ativa
3271854	2001	Recurso 1º Instância
3707157	2001	Auto Infração Divida Ativa
3711738	2001	Auto Infração Divida Ativa
3722708	2001	Auto Infração Divida Ativa
3722844	2001	Auto Infração Divida Ativa
3722999	2001	Auto Infração Divida Ativa
3723168	2001	Auto Infração Divida Ativa
3723202	2001	Auto Infração Divida Ativa
3723400	2001	Auto Infração Divida Ativa
3724248	2001	Auto Infração Divida Ativa
3724581	2001	Auto Infração Divida Ativa
3725094	2001	Auto Infração Divida Ativa
3725661	2001	Auto Infração Divida Ativa
3725706	2001	Auto Infração Divida Ativa
3725850	2001	Auto Infração Divida Ativa
3726020	2001	Auto Infração Divida Ativa
3726219	2001	Auto Infração Divida Ativa
3726605	2001	Auto Infração Divida Ativa
3727065	2001	Auto Infração Divida Ativa
3727307	2001	Auto Infração Divida Ativa
4147734	2001	Recurso 1º Instância
5508930	2001	Auto Infração Divida Ativa
5511710	2001	Auto Infração Divida Ativa
5517407	2001	Auto Infração Divida Ativa
5517543	2001	Auto Infração Divida Ativa
5517921	2001	Auto Infração Divida Ativa
5706660	2001	Contratação Estagiário
5966905	2001	Auto Infração Divida Ativa
369740	2002	Auto Infração Divida Ativa
369895	2002	Auto Infração Divida Ativa
370215	2002	Auto Infração Divida Ativa

370360	2002	Auto Infração Divida Ativa	88778	2004	Alvará Autorização Peq. Reformas
370892	2002	Auto Infração Divida Ativa	138942	2004	Recurso 2º Instância
372863	2002	Auto Infração Divida Ativa	206332	2004	Alvará Autorização Peq. Reformas
373376	2002	Auto Infração Divida Ativa	233838	2004	Recurso 1º Instância
374301	2002	Auto Infração Divida Ativa	317122	2004	Alvará Autorização Peq. Reformas
374790	2002	Auto Infração Divida Ativa	330702	2004	Alvará Autorização Peq. Reformas
374989	2002	Auto Infração Divida Ativa	338798	2004	Alvará Autorização Muros e Gradis
406502	2002	Alvará Autorização Peq. Reformas	339534	2004	Recurso Administrativo
564842	2002	Alvará Autorização Muro Arrimo	341388	2004	Alvará Autorização Peq. Reformas
900956	2002	Alvará Autorização Peq. Reformas	344394	2004	Consulta ao PDU
1024660	2002	Certidão Ação Fiscal	353385	2004	Recurso 1º Instância
1077941	2002	Certidão Geral	355201	2004	Alvará Autorização Peq. Reformas
1837984	2002	Alvará Autorização Peq. Reformas	361520	2004	Alvará Autorização Peq. Reformas
1871977	2002	Certidão Ação Fiscal	376499	2004	Alvará Autorização Muros e Gradis
1965487	2002	Alvará Autorização Peq. Reformas	406222	2004	Alvará Autorização Peq. Reformas
2039348	2002	Alvará Autorização Peq. Reformas	434574	2004	Recurso 2º Instância
2079353	2002	Alvará Autorização Muros e Gradis	454860	2004	Recurso 1º Instância
2277128	2002	Alvará Autorização Muros e Gradis	488403	2004	Recurso Administrativo
2290708	2002	Denúncia/Reclamação	507663	2004	Recurso 1º Instância
2340785	2002	Alvará Autorização Peq. Reformas	553086	2004	Recurso 1º Instância
2496035	2002	Alvará Autorização Muros e Gradis	556746	2004	Recurso 1º Instância
2528803	2002	Alvará Autorização Peq. Reformas	580581	2004	Alvará Autorização Peq. Reformas
2559106	2002	Alvará Autorização Peq. Reformas	666370	2004	Denúncia/Reclamação
2579006	2002	Denúncia/Reclamação	712791	2004	Alvará Autorização Peq. Reformas
2715419	2002	Denúncia/Reclamação	726192	2004	Denúncia/Reclamação
2768123	2002	Alvará Autorização Peq. Reformas	730962	2004	Recurso 2º Instância
2919206	2002	Alvará Autorização Peq. Reformas	749530	2004	Recurso 1º Instância
2941879	2002	Alvará Autorização Muros e Gradis	760752	2004	Denúncia/Reclamação
3136212	2002	Alvará Autorização Peq. Reformas	761076	2004	Recurso 1º Instância
3225123	2002	Alvará Autorização Peq. Reformas	763425	2004	Alvará Autorização Peq. Reformas
3252818	2002	Alvará Autorização Muros e Gradis	769781	2004	Recurso Administrativo
4158065	2002	Alvará Autorização Peq. Reformas	795485	2004	Recurso 1º Instância
4160909	2002	Alvará Autorização Peq. Reformas	805300	2004	Alvará Autorização Peq. Reformas
4166165	2002	Certidão Ação Fiscal	833085	2004	Alvará Autorização Peq. Reformas
4202894	2002	Denúncia/Reclamação	839909	2004	Recurso 1º Instância
4256723	2002	Denúncia/Reclamação	965963	2004	Recurso Administrativo
4312502	2002	Alvará Autorização Peq. Reformas	970902	2004	Denúncia/Reclamação
4353734	2002	Alvará Autorização Muros e Gradis	972640	2004	Recurso Administrativo
4365920	2002	Alvará Autorização Peq. Reformas	995753	2004	Recurso 1º Instância
4370591	2002	Alvará Autorização Peq. Reformas	1047924	2004	Recurso 1º Instância
4444382	2002	Denúncia/Reclamação	1048626	2004	Denúncia/Reclamação
4520106	2002	Alvará Autorização Peq. Reformas	1051893	2004	Alvará Autorização Peq. Reformas
4528588	2002	Alvará Autorização Peq. Reformas	1078802	2004	Recurso 1º Instância
4550807	2002	Alvará Autorização Peq. Reformas	1101157	2004	Recurso 2º Instância
4571561	2002	Alvará Autorização Peq. Reformas	1101490	2004	Recurso 2º Instância
4672280	2002	Alvará Autorização Peq. Reformas	1135566	2004	Recurso 2º Instância
5063717	2002	Alvará Autorização Peq. Reformas	1157067	2004	Certidão Geral
5065110	2002	Alvará Autorização Peq. Reformas	1161304	2004	Recurso 1º Instância
5141099	2002	Alvará Autorização Peq. Reformas	1188081	2004	Recurso 1º Instância
5144339	2002	Análise Técnica	1189206	2004	Alvará Autorização Peq. Reformas
5148803	2002	Cadastro Pessoa Jurídica	1191393	2004	Recurso 1º Instância
5212440	2002	Alvará Autorização Peq. Reformas	1247436	2004	Alvará Autorização Peq. Reformas
5214600	2002	Denúncia/Reclamação	1299449	2004	Recurso 1º Instância
5514095	2002	Alvará Autorização Peq. Reformas	1316240	2004	Recurso 1º Instância
5219146	2003	Certidão Ação Fiscal	1340883	2004	Recurso 1º Instância
40100	2004	Recurso 1º Instância	1395370	2004	Recurso Administrativo

1401442	2004	Recurso Administrativo	2836152	2004	Recurso Administrativo
1461400	2004	Recurso 2º Instância	2845521	2004	Recurso 2º Instância
1488944	2004	Recurso 1º Instância	2878661	2004	Alvará Autorização Peq. Reformas
1491490	2004	Recurso Administrativo	2882854	2004	Recurso Administrativo
1532907	2004	Recurso 1º Instância	2890810	2004	Recurso 1º Instância
1537506	2004	Recurso 1º Instância	2898425	2004	Recurso 2º Instância
1570563	2004	Recurso 2º Instância	2898769	2004	Recurso Administrativo
1572345	2004	Recurso 2º Instância	2898958	2004	Recurso Administrativo
1581480	2004	Recurso 1º Instância	2899271	2004	Recurso 2º Instância
1602809	2004	Recurso 1º Instância	2939942	2004	Recurso 2º Instância
1618128	2004	Recurso 1º Instância	2940372	2004	Recurso 2º Instância
1723761	2004	Recurso 1º Instância	2940561	2004	Recurso 2º Instância
1748468	2004	Recurso Administrativo	2940803	2004	Recurso 2º Instância
1785467	2004	Recurso 1º Instância	2941074	2004	Recurso 2º Instância
1825227	2004	Recurso 1º Instância	2972477	2004	Recurso 1º Instância
1901050	2004	Recurso 2º Instância	2972511	2004	Recurso 1º Instância
1993646	2004	Recurso 1º Instância	2972855	2004	Recurso 1º Instância
1993835	2004	Recurso Administrativo	2973024	2004	Recurso 1º Instância
2024107	2004	Recurso Administrativo	2973213	2004	Recurso 1º Instância
2205502	2004	Recurso 1º Instância	2973746	2004	Certidão Ação Fiscal
2292200	2004	Recurso 1º Instância	2992196	2004	Recurso Administrativo
2308536	2004	Recurso 1º Instância	3016692	2004	Recurso 2º Instância
2309382	2004	Recurso 1º Instância	3054050	2004	Recurso 1º Instância
2319797	2004	Recurso 1º Instância	3058679	2004	Recurso 2º Instância
2321205	2004	Recurso 1º Instância	3059037	2004	Recurso 2º Instância
2337813	2004	Recurso Administrativo	3059415	2004	Recurso 2º Instância
2339603	2004	Recurso Administrativo	3070302	2004	Alvará Autorização Peq. Reformas
2339939	2004	Recurso 2º Instância	3085308	2004	Recurso 2º Instância
2346237	2004	Recurso 1º Instância	3105260	2004	Recurso Administrativo
2462507	2004	Recurso Administrativo	3105501	2004	Recurso Administrativo
2462987	2004	Recurso Administrativo	3111811	2004	Alvará Autorização Muros e Gradis
2463209	2004	Recurso Administrativo	3150936	2004	Recurso 1º Instância
2465271	2004	Recurso Administrativo	3155724	2004	Recurso 1º Instância
2465650	2004	Recurso Administrativo	3158541	2004	Recurso Administrativo
2466018	2004	Recurso Administrativo	3187630	2004	Recurso 1º Instância
2466207	2004	Recurso Administrativo	3200208	2004	Recurso 2º Instância
2525517	2004	Recurso 1º Instância	3331575	2004	Recurso 1º Instância
2526020	2004	Recurso Administrativo	3399293	2004	Recurso 2º Instância
2526505	2004	Recurso 1º Instância	3419145	2004	Recurso 2º Instância
2552978	2004	Recurso 1º Instância	3433030	2004	Alvará Autorização Peq. Reformas
2561814	2004	Recurso Administrativo	3456866	2004	Recurso 1º Instância
2561969	2004	Recurso Administrativo	3484205	2004	Recurso 2º Instância
2568539	2004	Alvará Autorização Peq. Reformas	3491217	2004	Alvará Autorização Peq. Reformas
2588970	2004	Recurso 1º Instância	3556883	2004	Alvará Autorização Peq. Reformas
2599606	2004	Recurso 1º Instância	3559556	2004	Alvará Autorização Peq. Reformas
2670633	2004	Alvará Autorização Muros e Gradis	3745856	2004	Alvará Autorização Peq. Reformas
2679284	2004	Recurso 2º Instância	3779354	2004	Recurso Administrativo
2679662	2004	Recurso 2º Instância	3797670	2004	Recurso Administrativo
2679707	2004	Recurso 2º Instância	3813100	2004	Alvará Autorização Peq. Reformas
2679904	2004	Recurso 2º Instância	3926530	2004	Alvará Autorização Peq. Reformas
2680092	2004	Recurso 2º Instância	4009870	2004	Alvará Autorização Peq. Reformas
2680137	2004	Recurso 2º Instância	4016934	2004	Recurso 2º Instância
2703140	2004	Alvará Autorização Peq. Reformas	4167207	2004	Recurso 2º Instância
2752146	2004	Alvará Autorização Peq. Reformas	4285928	2004	Alvará Autorização Peq. Reformas
2835983	2004	Recurso Administrativo	4313980	2004	Recurso Administrativo
2836008	2004	Recurso Administrativo	4371308	2004	Alvará Autorização Peq. Reformas

4478375	2004	Alvará Autorização Peq. Reformas	3492611	2005	Impugnação ou Recurso
4801824	2004	Denúncia/Reclamação	3723958	2005	Recurso 1º Instância
4918637	2004	Recurso 2º Instância	4027454	2005	Recurso Administrativo
4918826	2004	Recurso 2º Instância	4125690	2005	Recurso 2º Instância
4919003	2004	Recurso 2º Instância	4195729	2005	Recurso 2º Instância
5021991	2004	Recurso 2º Instância	4266270	2005	Recurso 2º Instância
5051448	2004	Recurso 2º Instância	4727520	2005	Recurso 1º Instância
5122188	2004	Alvará Autorização Peq. Reformas	4955572	2005	Recurso 2º Instância
5233923	2004	Recurso Administrativo	5245523	2005	Análise Técnica
5244462	2004	Alvará Autorização Peq. Reformas	5434795	2005	Recurso 1º Instância
5295773	2004	Recurso 2º Instância	5561630	2005	Alvará Autorização Peq. Reformas
5307903	2004	Alvará Autorização Imp. Mobiliário	436462	2006	Recurso 1º Instância
5345759	2004	Recurso 2º Instância	628974	2006	Recurso 1º Instância
5346117	2004	Recurso 2º Instância	632266	2006	Recurso 1º Instância
5346306	2004	Recurso 2º Instância	829566	2006	Análise Técnica
5346503	2004	Recurso 2º Instância	993177	2006	Baixa Cadastro PJ
5735124	2004	Denúncia/Reclamação	1141468	2006	Recurso 2º Instância
5781070	2004	Ação Execução Fiscal	1300451	2006	Recurso 1º Instância
5793300	2004	Recurso Administrativo	1356172	2006	Recurso Administrativo
5793508	2004	Recurso 1º Instância	1356361	2006	Recurso Administrativo
5793644	2004	Recurso Administrativo	1364317	2006	Recurso Administrativo
5793799	2004	Recurso Administrativo	1672090	2006	Recurso Administrativo
5793988	2004	Recurso Administrativo	1709071	2006	Recurso 1º Instância
5794002	2004	Recurso Administrativo	1890530	2006	Recurso 1º Instância
5794157	2004	Recurso Administrativo	1900707	2006	Recurso 1º Instância
5796506	2004	Alvará Autorização Peq. Reformas	1944809	2006	Recurso 1º Instância
21354	2005	Recurso 1º Instância	2057353	2006	Análise Técnica
54917	2005	Recurso Administrativo	2145562	2006	Recurso Administrativo
280500	2005	Recurso 1º Instância	2186991	2006	Análise Técnica
287414	2005	Recurso 1º Instância	2371156	2006	Recurso Administrativo
301697	2005	Recurso 1º Instância	2454993	2006	Recurso 1º Instância
345111	2005	Recurso 1º Instância	2458368	2006	Recurso 1º Instância
495892	2005	Recurso 1º Instância	2472306	2006	Recurso 1º Instância
539938	2005	Recurso 1º Instância	2567376	2006	Recurso 1º Instância
558577	2005	Recurso 1º Instância	2589633	2006	Recurso Administrativo
576559	2005	Recurso 1º Instância	2589822	2006	Recurso Administrativo
795122	2005	Recurso 1º Instância	2673223	2006	Recurso 1º Instância
840997	2005	Recurso 1º Instância	2862918	2006	Recurso 1º Instância
952712	2005	Recurso Administrativo	2876508	2006	Recurso 1º Instância
1145618	2005	Recurso 1º Instância	3021170	2006	Recurso 1º Instância
1177712	2005	Recurso 1º Instância	3046822	2006	Alvará autorização Desm. Rocha
1193878	2005	Recurso 1º Instância	3171274	2006	Alteração Atividade PJ
1253013	2005	Denúncia/Reclamação	3271525	2006	Recurso 1º Instância
1311776	2005	Recurso 1º Instância	3500600	2006	Recurso 1º Instância
1333311	2005	Recurso 1º Instância	3545350	2006	Recurso 1º Instância
1389221	2005	Recurso 1º Instância	3819806	2006	Recurso 1º Instância
1941803	2005	Recurso 2º Instância	3843486	2006	Recurso Administrativo
1964728	2005	Recurso 1º Instância	4095648	2006	Recurso 1º Instância
2031063	2005	Recurso 1º Instância	4099923	2006	Recurso 1º Instância
2224088	2005	Recurso 1º Instância	4540048	2006	Recurso 1º Instância
2374801	2005	Recurso 1º Instância	4642800	2006	Recurso 1º Instância
2397862	2005	Recurso 1º Instância	4755905	2006	Recurso 1º Instância
2425436	2005	Recurso Administrativo	5010080	2006	Recurso Administrativo
2535335	2005	Recurso 1º Instância	5062705	2006	Recurso 2º Instância
2738953	2005	Recurso 1º Instância	5109334	2006	Alvará aprovação projeto
2740274	2005	Recurso 1º Instância	5275782	2006	Recurso 1º Instância

5501120	2006	Recurso Administrativo	691924	2008	Denúncia/Reclamação
5627790	2006	Recurso 1º Instância	742650	2008	Recurso 2º Instância
5725359	2006	Recurso 1º Instância	763115	2008	Recurso 2º Instância
5849604	2006	Recurso contra decisão	848889	2008	Recurso 1º Instância
5905719	2006	Recurso 1º Instância	946447	2008	Recurso 2º Instância
376053	2007	Recurso 1º Instância	1488789	2008	Recurso 1º Instância
377477	2007	Recurso 2º Instância	1664005	2008	Recurso 1º Instância
443508	2007	Recurso 1º Instância	1966219	2008	Recurso 1º Instância
474299	2007	Recurso 1º Instância	1966383	2008	Recurso 1º Instância
932721	2007	Recurso 2º Instância	2063822	2008	Recurso 2º Instância
1143806	2007	Recurso Administrativo	2103359	2008	Recurso 1º Instância
1191480	2007	Recurso 2º Instância	2119786	2008	Recurso 2º Instância
1203421	2007	Recurso 2º Instância	2125805	2008	Recurso 1º Instância
1317228	2007	Denúncia/Reclamação	2135110	2008	Recurso 2º Instância
1360409	2007	Recurso 1º Instância	2201972	2008	Recurso 2º Instância
1389860	2007	Recurso 1º Instância	2211700	2008	Recurso 1º Instância
1537170	2007	Recurso 1º Instância	2240375	2008	Recurso 1º Instância
1693448	2007	Recurso 1º Instância	2410709	2008	Recurso 1º Instância
2013232	2007	Recurso 1º Instância	2562161	2008	Recurso 1º Instância
2041818	2007	Recurso 1º Instância	2597083	2008	Recurso 1º Instância
2173218	2007	Recurso 1º Instância	2676680	2008	Recurso 1º Instância
2734304	2007	Recurso 1º Instância	2822108	2008	Recurso 1º Instância
3423057	2007	Recurso 1º Instância	3269021	2008	Recurso 1º Instância
4206273	2007	Recurso 1º Instância	3312392	2008	Recurso 1º Instância
5322887	2007	Recurso 1º Instância	3325470	2008	Recurso 1º Instância
5415162	2007	Recurso 1º Instância	3326938	2008	Recurso 1º Instância
5600238	2007	Recurso 1º Instância	3350093	2008	Recurso Administrativo
5929460	2007	Recurso 1º Instância	3665960	2008	Recurso 1º Instância
5929505	2007	Recurso 1º Instância	3810119	2008	Recurso 1º Instância
6442865	2007	Recurso 1º Instância	3810263	2008	Recurso 1º Instância
7021383	2007	Recurso 1º Instância	3957966	2008	Recurso 1º Instância
7096200	2007	Recurso 1º Instância	4110962	2008	Recurso 1º Instância
7103085	2007	Recurso 1º Instância	4111097	2008	Recurso 1º Instância
7184806	2007	Recurso 1º Instância	4125787	2008	Recurso 1º Instância
7265609	2007	Recurso 1º Instância	4370107	2008	Recurso 1º Instância
7408691	2007	Recurso 1º Instância	4370432	2008	Recurso Administrativo
7423478	2007	Recurso 1º Instância	4395850	2008	Recurso 1º Instância
7655651	2007	Recurso 1º Instância	4584789	2008	Recurso 2º Instância
7677919	2007	Recurso 1º Instância	4602859	2008	Recurso 2º Instância
7726391	2007	Recurso 1º Instância	4606601	2008	Recurso 2º Instância
7785658	2007	Recurso 1º Instância	4634610	2008	Recurso 2º Instância
7794450	2007	Recurso 1º Instância	4634764	2008	Recurso 2º Instância
7812296	2007	Recurso 1º Instância	4719283	2008	Recurso 1º Instância
7868818	2007	Recurso 1º Instância	4764616	2008	Recurso 1º Instância
7869131	2007	Recurso 2º Instância	4773562	2008	Recurso 1º Instância
7999471	2007	Recurso 1º Instância	4773751	2008	Recurso 1º Instância
8030760	2007	Recurso 1º Instância	4965920	2008	Recurso 2º Instância
8039112	2007	Recurso 1º Instância	5043750	2008	Recurso 2º Instância
113214	2008	Recurso 2º Instância	5238178	2008	Recurso 1º Instância
131340	2008	Recurso 1º Instância	5339464	2008	Recurso 1º Instância
214500	2008	Recurso Administrativo	5448517	2008	Recurso 1º Instância
296303	2008	Recurso 1º Instância	5529706	2008	Recurso 1º Instância
400233	2008	Recurso 1º Instância	5529850	2008	Recurso 1º Instância
417362	2008	Recurso 1º Instância	5633926	2008	Recurso 2º Instância
555314	2008	Recurso 1º Instância	5684137	2008	Recurso 1º Instância
597445	2008	Informação	5701082	2008	Recurso 1º Instância

5830576	2008	Recurso 1º Instância	24103	2009	Recurso 1º Instância
5830800	2008	Recurso 1º Instância	33808	2009	Recurso 1º Instância
5938432	2008	Recurso 1º Instância	83840	2009	Recurso 1º Instância
6199018	2008	Recurso 1º Instância	87891	2009	Denúncia/Reclamação
6214759	2008	Recurso 2º Instância	131665	2009	Recurso 1º Instância
6230192	2008	Alvará alinhamento nivelamento	162535	2009	Recurso 1º Instância
6377740	2008	Recurso 2º Instância	210883	2009	Recurso 1º Instância
6408286	2008	Recurso 2º Instância	229503	2009	Alvará Localização
6413947	2008	Recurso 1º Instância	294657	2009	Recurso 2º Instância
6445708	2008	Recurso 1º Instância	329701	2009	Recurso 1º Instância
6681706	2008	Recurso 1º Instância	341059	2009	Recurso 1º Instância
6694027	2008	Recurso 1º Instância	349764	2009	Recurso 1º Instância
6717804	2008	Recurso 1º Instância	419270	2009	Recurso 1º Instância
6808788	2008	Recurso Administrativo	429495	2009	Recurso 1º Instância
6893404	2008	Denúncia/Reclamação	434434	2009	Recurso 1º Instância
6901170	2008	Denúncia/Reclamação	464413	2009	Recurso 1º Instância
6901558	2008	Denúncia/Reclamação	476376	2009	Recurso 1º Instância
6901600	2008	Denúncia/Reclamação	494738	2009	Recurso 2º Instância
6901747	2008	Denúncia/Reclamação	496707	2009	Recurso 2º Instância
6901891	2008	Denúncia/Reclamação	496851	2009	Recurso 2º Instância
6901936	2008	Denúncia/Reclamação	549276	2009	Recurso 1º Instância
6902060	2008	Denúncia/Reclamação	578364	2009	Recurso 1º Instância
6919190	2008	Denúncia/Reclamação	600592	2009	Recurso 1º Instância
6926100	2008	Denúncia/Reclamação	658284	2009	Recurso 1º Instância
6972622	2008	Recurso 1º Instância	661305	2009	Recurso 1º Instância
6972811	2008	Recurso 1º Instância	698145	2009	Recurso 1º Instância
6980722	2008	Denúncia/Reclamação	698489	2009	Recurso 1º Instância
6980911	2008	Denúncia/Reclamação	731679	2009	Recurso 1º Instância
7008404	2008	Recurso 1º Instância	731713	2009	Recurso 1º Instância
7017928	2008	Denúncia/Reclamação	740704	2009	Recurso 1º Instância
7026008	2008	Recurso 1º Instância	761080	2009	Recurso 1º Instância
7032137	2008	Denúncia/Reclamação	764906	2009	Recurso 1º Instância
7038538	2008	Recurso 2º Instância	782113	2009	Denúncia/Reclamação
7173439	2008	Denúncia/Reclamação	804613	2009	Recurso 1º Instância
7191600	2008	Recurso 1º Instância	808700	2009	Recurso 1º Instância
7217584	2008	Recurso 1º Instância	808854	2009	Recurso 1º Instância
7245826	2008	Recurso 1º Instância	848526	2009	Recurso 1º Instância
7256898	2008	Denúncia/Reclamação	892012	2009	Recurso 2º Instância
7257067	2008	Denúncia/Reclamação	911650	2009	Recurso 1º Instância
7293553	2008	Recurso 1º Instância	945681	2009	Recurso 1º Instância
7296181	2008	Denúncia/Reclamação	949589	2009	Recurso 1º Instância
7312325	2008	Recurso 1º Instância	950431	2009	Denúncia/Reclamação
7319761	2008	Recurso 1º Instância	954294	2009	Recurso 1º Instância
7370467	2008	Recurso 1º Instância	954672	2009	Recurso 1º Instância
7373904	2008	Recurso 1º Instância	956076	2009	Recurso 1º Instância
7374020	2008	Recurso 1º Instância	956300	2009	Recurso 1º Instância
7374175	2008	Recurso 1º Instância	985164	2009	Recurso 1º Instância
7394461	2008	Recurso 1º Instância	988170	2009	Recurso 1º Instância
7409608	2008	Recurso 1º Instância	993075	2009	Recurso 1º Instância
7531198	2008	Recurso 2º Instância	1017238	2009	Recurso 1º Instância
7596099	2008	Recurso 1º Instância	1024591	2009	Recurso 1º Instância
7617897	2008	Recurso 1º Instância	1033249	2009	Recurso 1º Instância
7618444	2008	Recurso 2º Instância	1037146	2009	Recurso 1º Instância
7635680	2008	Recurso 2º Instância	1051410	2009	Recurso 1º Instância
7680067	2008	Recurso 1º Instância	1068016	2009	Recurso 1º Instância
623	2009	Recurso 1º Instância	1094620	2009	Recurso 1º Instância

1098294	2009	Recurso 1º Instância	2091399	2009	Recurso 2º Instância
1114249	2009	Recurso 1º Instância	2116372	2009	Recurso 1º Instância
1151059	2009	Denúncia/Reclamação	2124328	2009	Recurso 1º Instância
1154821	2009	Recurso 1º Instância	2141030	2009	Recurso 1º Instância
1170832	2009	Recurso 1º Instância	2226650	2009	Denúncia/Reclamação
1171723	2009	Recurso 2º Instância	2227018	2009	Denúncia/Reclamação
1192711	2009	Recurso 1º Instância	2262046	2009	Recurso 1º Instância
1211250	2009	Recurso 1º Instância	2306380	2009	Recurso 1º Instância
1213564	2009	Recurso 2º Instância	2423208	2009	Denúncia/Reclamação
1225183	2009	Recurso 1º Instância	2423344	2009	Denúncia/Reclamação
1265766	2009	Recurso 1º Instância	2425126	2009	Denúncia/Reclamação
1265955	2009	Recurso 1º Instância	2425504	2009	Denúncia/Reclamação
1310420	2009	Recurso 1º Instância	2425848	2009	Denúncia/Reclamação
1334191	2009	Recurso 1º Instância	2426206	2009	Denúncia/Reclamação
1340743	2009	Denúncia/Reclamação	2467979	2009	Recurso 1º Instância
1340898	2009	Denúncia/Reclamação	2468001	2009	Recurso 1º Instância
1341101	2009	Denúncia/Reclamação	2472918	2009	Recurso 1º Instância
1341823	2009	Denúncia/Reclamação	2501527	2009	Recurso 1º Instância
1358420	2009	Recurso 1º Instância	2538410	2009	Recurso 2º Instância
1359654	2009	Recurso 1º Instância	2649200	2009	Denúncia/Reclamação
1372992	2009	Análise Técnica	2651242	2009	Denúncia/Reclamação
1386771	2009	Recurso 1º Instância	2651775	2009	Denúncia/Reclamação
1429160	2009	Recurso 1º Instância	2652099	2009	Denúncia/Reclamação
1458825	2009	Recurso 1º Instância	2656563	2009	Denúncia/Reclamação
1459149	2009	Recurso 1º Instância	2810425	2009	Recurso 1º Instância
1459527	2009	Recurso 1º Instância	2841250	2009	Recurso 1º Instância
1466925	2009	Recurso 1º Instância	2928129	2009	Recurso 2º Instância
1513093	2009	Recurso 1º Instância	2928318	2009	Recurso 1º Instância
1517757	2009	Recurso 1º Instância	2929542	2009	Recurso 2º Instância
1541000	2009	Recurso 1º Instância	2941709	2009	Recurso 2º Instância
1547691	2009	Recurso 1º Instância	2963879	2009	Recurso 1º Instância
1621100	2009	Recurso 1º Instância	2969747	2009	Recurso 2º Instância
1641885	2009	Recurso 1º Instância	2978927	2009	Recurso 1º Instância
1697118	2009	Denúncia/Reclamação	2983307	2009	Recurso 1º Instância
1708501	2009	Recurso 1º Instância	3042590	2009	Recurso 2º Instância
1734738	2009	Recurso 2º Instância	3055008	2009	Recurso 2º Instância
1741414	2009	Recurso 1º Instância	3106543	2009	Recurso 1º Instância
1741800	2009	Recurso 1º Instância	3143353	2009	Recurso 1º Instância
1757652	2009	Recurso 1º Instância	3190234	2009	Denúncia/Reclamação
1757841	2009	Recurso 1º Instância	3190578	2009	Denúncia/Reclamação
1762746	2009	Recurso 1º Instância	3277979	2009	Denúncia/Reclamação
1772394	2009	Recurso 1º Instância	3300376	2009	Recurso 1º Instância
1772583	2009	Recurso 1º Instância	3306777	2009	Recurso 2º Instância
1795920	2009	Recurso 1º Instância	3354016	2009	Recurso 1º Instância
1801760	2009	Recurso 1º Instância	3403444	2009	Recurso 2º Instância
1808529	2009	Recurso 1º Instância	3418070	2009	Recurso 2º Instância
1844592	2009	Recurso 1º Instância	3449903	2009	Recurso 1º Instância
1849425	2009	Recurso 1º Instância	3453142	2009	Recurso 2º Instância
1853772	2009	Recurso 1º Instância	3456915	2009	Recurso 2º Instância
1873536	2009	Recurso 1º Instância	3497433	2009	Recurso 1º Instância
1931422	2009	Recurso 2º Instância	3499404	2009	Recurso 1º Instância
1954491	2009	Recurso 1º Instância	3501535	2009	Recurso 2º Instância
1959090	2009	Recurso 2º Instância	3506701	2009	Recurso 1º Instância
2035228	2009	Recurso 1º Instância	3523225	2009	Recurso 2º Instância
2087196	2009	Recurso 2º Instância	3527122	2009	Recurso 1º Instância
2089409	2009	Recurso 2º Instância	3532938	2009	Recurso 2º Instância



3538617	2009	Recurso 1º Instância
3572221	2009	Recurso 1º Instância
3582069	2009	Denúncia/Reclamação
3582300	2009	Denúncia/Reclamação
3584418	2009	Recurso 1º Instância
3593020	2009	Recurso 1º Instância
3606729	2009	Recurso 1º Instância
3626826	2009	Recurso 1º Instância
3627003	2009	Recurso 1º Instância
3654509	2009	Recurso 1º Instância
3663970	2009	Recurso 1º Instância
3669460	2009	Recurso 1º Instância
3721488	2009	Recurso 1º Instância
3739353	2009	Denúncia/Reclamação
3740206	2009	Denúncia/Reclamação
3740403	2009	Denúncia/Reclamação
3741774	2009	Recurso 1º Instância
3763120	2009	Recurso 1º Instância
3763997	2009	Recurso 1º Instância
3778134	2009	Recurso 1º Instância
3786612	2009	Recurso 1º Instância
3809100	2009	Recurso 1º Instância
3822774	2009	Recurso 1º Instância
3839759	2009	Recurso 1º Instância
3871628	2009	Denúncia/Reclamação
3874598	2009	Denúncia/Reclamação
3875901	2009	Denúncia/Reclamação
3882407	2009	Recurso 1º Instância
3923538	2009	Recurso 1º Instância
4014101	2009	Recurso 1º Instância
4022409	2009	Recurso 1º Instância
4035622	2009	Recurso 1º Instância
4077031	2009	Recurso 2º Instância
4084629	2009	Recurso 2º Instância
4105138	2009	Recurso 1º Instância
4114704	2009	Recurso 2º Instância
4243423	2009	Denúncia/Reclamação
4255764	2009	Denúncia/Reclamação
4256466	2009	Denúncia/Reclamação
4256500	2009	Denúncia/Reclamação
4257546	2009	Denúncia/Reclamação
4257880	2009	Denúncia/Reclamação
4365663	2009	Denúncia/Reclamação
4365852	2009	Denúncia/Reclamação
4423405	2009	Recurso 1º Instância
4498900	2009	Denúncia/Reclamação
4502056	2009	Denúncia/Reclamação
4502245	2009	Denúncia/Reclamação
4610218	2009	Recurso 2º Instância
4610740	2009	Recurso 2º Instância
4610930	2009	Denúncia/Reclamação
4611064	2009	Denúncia/Reclamação
4617500	2009	Denúncia/Reclamação
4617998	2009	Denúncia/Reclamação
4637607	2009	Recurso 2º Instância
4649560	2009	Recurso 2º Instância

4670664	2009	Recurso 1º Instância
4680880	2009	Recurso 2º Instância
4718592	2009	Recurso 2º Instância
4720261	2009	Recurso 2º Instância
4820909	2009	Recurso 2º Instância
4822162	2009	Recurso 1º Instância
4844706	2009	Recurso 2º Instância
4844850	2009	Recurso 2º Instância
4865505	2009	Denúncia/Reclamação
4872525	2009	Denúncia/Reclamação
4873371	2009	Denúncia/Reclamação
4873560	2009	Denúncia/Reclamação
4877657	2009	Recurso 1º Instância
5054700	2009	Recurso 1º Instância
5093240	2009	Recurso 1º Instância
5113435	2009	Denúncia/Reclamação
5113968	2009	Denúncia/Reclamação
5200031	2009	Recurso 1º Instância
5208891	2009	Recurso 1º Instância
5254737	2009	Recurso 2º Instância
5290709	2009	Recurso 1º Instância
5424304	2009	Denúncia/Reclamação
5425494	2009	Denúncia/Reclamação
5804853	2009	Recurso 1º Instância
6090819	2009	Recurso 1º Instância
6118420	2009	Alvará Autorização Peq. Reformas
6191916	2009	Recurso 1º Instância
6387569	2009	Recurso 1º Instância
6417069	2009	Recurso 1º Instância
6461466	2009	Recurso 2º Instância
6472572	2009	Denúncia/Reclamação
6606375	2009	Recurso 1º Instância
6625705	2009	Recurso 2º Instância
6643185	2009	Recurso 1º Instância
6699473	2009	Alvará alinhamento nivelamento
6703575	2009	Recurso 1º Instância
6703764	2009	Recurso 1º Instância
6968366	2009	Alvará Autorização Peq. Reformas
7150503	2009	Recurso 1º Instância
7208808	2009	Denúncia/Reclamação
7212055	2009	Denúncia/Reclamação
7212399	2009	Denúncia/Reclamação
7212433	2009	Denúncia/Reclamação
7213280	2009	Denúncia/Reclamação
7213513	2009	Denúncia/Reclamação
7213668	2009	Denúncia/Reclamação
7213702	2009	Denúncia/Reclamação
7530666	2009	Recurso 2º Instância
7593252	2009	Recurso 2º Instância
7655802	2009	Recurso 1º Instância
7727108	2009	Denúncia/Reclamação
7727777	2009	Denúncia/Reclamação
7798085	2009	Recurso 1º Instância
7897590	2009	Recurso 1º Instância
8191021	2009	Recurso 1º Instância
8270050	2009	Recurso 1º Instância

8309490	2009	Recurso 1º Instância	2220481	2010	Recurso 1º Instância
8352285	2009	Recurso 1º Instância	2255259	2010	Recurso 1º Instância
8417463	2009	Recurso 2º Instância	2265130	2010	Recurso 1º Instância
8662923	2009	Recurso 1º Instância	2279597	2010	Recurso 2º Instância
22400	2010	Recurso 2º Instância	2346285	2010	Recurso 1º Instância
30302	2010	Recurso 1º Instância	2367273	2010	Recurso 1º Instância
49557	2010	Recurso 1º Instância	2372556	2010	Recurso 1º Instância
50021	2010	Recurso 1º Instância	2377877	2010	Recurso 1º Instância
76863	2010	Recurso 2º Instância	2391429	2010	Recurso 1º Instância
107100	2010	Denúncia/Reclamação	2440324	2010	Recurso 1º Instância
253117	2010	Recurso 1º Instância	2451430	2010	Recurso 1º Instância
256709	2010	Recurso 1º Instância	2464130	2010	Análise Técnica
326017	2010	Recurso 1º Instância	2469072	2010	Recurso 1º Instância
387165	2010	Recurso 1º Instância	2501371	2010	Recurso 1º Instância
396534	2010	Recurso 2º Instância	2511631	2010	Recurso 2º Instância
446709	2010	Recurso 1º Instância	2535591	2010	Recurso 1º Instância
459741	2010	Recurso 1º Instância	2548146	2010	Recurso 2º Instância
520183	2010	Recurso 2º Instância	2561862	2010	Recurso 1º Instância
523956	2010	Recurso 2º Instância	2569134	2010	Recurso 1º Instância
542973	2010	Recurso 1º Instância	2571555	2010	Recurso 1º Instância
556941	2010	Recurso 1º Instância	2588684	2010	Recurso 1º Instância
559958	2010	Recurso 2º Instância	2594091	2010	Recurso 1º Instância
563394	2010	Recurso 2º Instância	2638137	2010	Recurso 1º Instância
584049	2010	Recurso 1º Instância	2675777	2010	Recurso 1º Instância
651459	2010	Recurso 1º Instância	2778160	2010	Recurso 1º Instância
699303	2010	Denúncia/Reclamação	2797187	2010	Recurso 1º Instância
699458	2010	Denúncia/Reclamação	2815102	2010	Recurso 1º Instância
701967	2010	Denúncia/Reclamação	2832201	2010	Denúncia/Reclamação
702091	2010	Denúncia/Reclamação	2885241	2010	Denúncia/Reclamação
702280	2010	Denúncia/Reclamação	2885819	2010	Denúncia/Reclamação
772086	2010	Denúncia/Reclamação	2899897	2010	Recurso 1º Instância
772509	2010	Denúncia/Reclamação	2990019	2010	Recurso 1º Instância
772653	2010	Denúncia/Reclamação	2993214	2010	Recurso 1º Instância
773166	2010	Denúncia/Reclamação	3058383	2010	Recurso 2º Instância
953148	2010	Recurso 1º Instância	3067805	2010	Denúncia/Reclamação
956876	2010	Recurso 2º Instância	3068110	2010	Denúncia/Reclamação
988826	2010	Recurso 1º Instância	3068265	2010	Denúncia/Reclamação
990903	2010	Recurso 1º Instância	3068987	2010	Denúncia/Reclamação
1358274	2010	Denúncia/Reclamação	3069001	2010	Denúncia/Reclamação
1361053	2010	Denúncia/Reclamação	3069490	2010	Denúncia/Reclamação
1386516	2010	Recurso 2º Instância	3069723	2010	Denúncia/Reclamação
1409004	2010	Recurso 1º Instância	3070206	2010	Denúncia/Reclamação
1484607	2010	Recurso 1º Instância	3070497	2010	Denúncia/Reclamação
1486877	2010	Recurso 1º Instância	3071044	2010	Denúncia/Reclamação
1499198	2010	Recurso 1º Instância	3095193	2010	Recurso 1º Instância
1700362	2010	Recurso 1º Instância	3138159	2010	Recurso Administrativo
1700895	2010	Recurso 1º Instância	3166004	2010	Recurso 1º Instância
1773020	2010	Recurso 1º Instância	3188768	2010	Recurso 1º Instância
1836426	2010	Denúncia/Reclamação	3202930	2010	Recurso Administrativo
1837840	2010	Denúncia/Reclamação	3294804	2010	Recurso 2º Instância
1868006	2010	Recurso 2º Instância	3343476	2010	Denúncia/Reclamação
2018937	2010	Recurso 1º Instância	3343854	2010	Denúncia/Reclamação
2130346	2010	Recurso 2º Instância	3350341	2010	Denúncia/Reclamação
2171964	2010	Recurso 1º Instância	3409889	2010	Denúncia/Reclamação
2172288	2010	Recurso 1º Instância	3444040	2010	Recurso 1º Instância
2209647	2010	Recurso 1º Instância	3480159	2010	Recurso 1º Instância

3541430	2010	Recurso 1º Instância	5247372	2010	Recurso 1º Instância
3590814	2010	Recurso 1º Instância	5249498	2010	Recurso 1º Instância
3605150	2010	Recurso 2º Instância	5249687	2010	Recurso 1º Instância
3655614	2010	Recurso 1º Instância	5300901	2010	Recurso 1º Instância
3691877	2010	Recurso 2º Instância	5357460	2010	Recurso 2º Instância
3704664	2010	Recurso 1º Instância	5359397	2010	Recurso 1º Instância
3745038	2010	Recurso 1º Instância	5362932	2010	Restituição de valor
3763886	2010	Recurso 2º Instância	5363789	2010	Recurso 1º Instância
3773190	2010	Recurso 1º Instância	5365227	2010	Recurso 1º Instância
3787400	2010	Recurso 1º Instância	5387303	2010	Recurso 1º Instância
3818271	2010	Recurso 1º Instância	5397098	2010	Recurso 2º Instância
3819162	2010	Recurso 1º Instância	5404051	2010	Recurso 2º Instância
3834705	2010	Recurso 2º Instância	5420973	2010	Recurso 1º Instância
3856883	2010	Recurso 1º Instância	5461491	2010	Recurso 1º Instância
3867845	2010	Denúncia/Reclamação	5463084	2010	Recurso 1º Instância
3868203	2010	Denúncia/Reclamação	5468303	2010	Recurso 1º Instância
3868358	2010	Denúncia/Reclamação	5543571	2010	Recurso 1º Instância
3868880	2010	Denúncia/Reclamação	5544651	2010	Denúncia/Reclamação
3869050	2010	Denúncia/Reclamação	5564801	2010	Recurso 1º Instância
3870968	2010	Denúncia/Reclamação	5614734	2010	Recurso 1º Instância
3871092	2010	Denúncia/Reclamação	5650509	2010	Recurso 1º Instância
3871281	2010	Denúncia/Reclamação	5680821	2010	Recurso 1º Instância
3873785	2010	Recurso 1º Instância	5686088	2010	Recurso 1º Instância
3874521	2010	Recurso 2º Instância	5686122	2010	Recurso 1º Instância
3886484	2010	Recurso 1º Instância	5690470	2010	Denúncia/Reclamação
3925542	2010	Recurso 1º Instância	5795663	2010	Recurso 1º Instância
3976131	2010	Recurso 1º Instância	5800123	2010	Recurso 1º Instância
4003803	2010	Recurso 1º Instância	5831715	2010	Recurso 1º Instância
4016071	2010	Recurso 1º Instância	5844569	2010	Recurso 1º Instância
4036600	2010	Recurso 1º Instância	5852325	2010	Recurso 1º Instância
4152430	2010	Recurso 1º Instância	5859040	2010	Recurso 1º Instância
4176057	2010	Denúncia/Reclamação	5867861	2010	Recurso 2º Instância
4211218	2010	Recurso 1º Instância	5884619	2010	Recurso 1º Instância
4256922	2010	Recurso 1º Instância	5896382	2010	Recurso 2º Instância
4269776	2010	Recurso 1º Instância	5925603	2010	Recurso 2º Instância
4275940	2010	Recurso 1º Instância	5980017	2010	Recurso 1º Instância
4348703	2010	Recurso 1º Instância	5992400	2010	Recurso 1º Instância
4437940	2010	Recurso 1º Instância	6012579	2010	Recurso 1º Instância
4438263	2010	Recurso 1º Instância	6020480	2010	Recurso 1º Instância
4562391	2010	Recurso 1º Instância	6023496	2010	Recurso 1º Instância
4676198	2010	Recurso 1º Instância	6101713	2010	Denúncia/Reclamação
4676421	2010	Recurso 1º Instância	6102037	2010	Denúncia/Reclamação
4697609	2010	Recurso 2º Instância	6102801	2010	Denúncia/Reclamação
4755072	2010	Denúncia/Reclamação	6111172	2010	Recurso 1º Instância
4756720	2010	Denúncia/Reclamação	6129760	2010	Recurso 1º Instância
4763740	2010	Denúncia/Reclamação	6139452	2010	Recurso 1º Instância
4764441	2010	Denúncia/Reclamação	6147408	2010	Recurso 2º Instância
4818479	2010	Recurso 2º Instância	6170394	2010	Recurso 1º Instância
4886915	2010	Recurso 1º Instância	6217780	2010	Recurso 1º Instância
4921842	2010	Recurso 2º Instância	6281562	2010	Recurso 1º Instância
4951632	2010	Recurso 1º Instância	6292524	2010	Recurso 1º Instância
4958357	2010	Recurso 1º Instância	6365424	2010	Recurso 1º Instância
4989949	2010	Recurso 2º Instância	6386945	2010	Recurso 1º Instância
5022820	2010	Recurso 1º Instância	6387269	2010	Recurso 1º Instância
5182617	2010	Recurso 1º Instância	6400884	2010	Recurso 1º Instância
5182950	2010	Recurso 1º Instância	6405003	2010	Recurso 1º Instância

6411846	2010	Recurso 1º Instância
6416823	2010	Recurso 1º Instância
6442671	2010	Recurso 1º Instância
6464603	2010	Recurso 2º Instância
6478295	2010	Recurso 1º Instância
6481505	2010	Recurso 1º Instância
6540230	2010	Recurso 1º Instância
6548412	2010	Recurso 1º Instância
6553461	2010	Recurso 1º Instância
6637090	2010	Recurso 1º Instância
6712111	2010	Recurso 1º Instância
6714804	2010	Recurso 1º Instância
6739706	2010	Recurso 1º Instância
6760182	2010	Recurso 1º Instância
6768176	2010	Recurso 1º Instância
6776843	2010	Recurso 1º Instância
6809738	2010	Recurso 1º Instância
6866790	2010	Renovação Alvará Sanitário
6893429	2010	Recurso 1º Instância
6913191	2010	Recurso 1º Instância
6915695	2010	Recurso 1º Instância
6998190	2010	Recurso 1º Instância
7015827	2010	Denúncia/Reclamação
7029228	2010	Recurso 1º Instância
7035880	2010	Recurso 1º Instância
7050700	2010	Recurso Administrativo
7091562	2010	Recurso 1º Instância
7092075	2010	Recurso 2º Instância
7101154	2010	Recurso 1º Instância
7103314	2010	Recurso 1º Instância
7175768	2010	Recurso 2º Instância
7185503	2010	Recurso 2º Instância
7189547	2010	Recurso 2º Instância
7219380	2010	Recurso 2º Instância
7262210	2010	Denúncia/Reclamação
7265948	2010	Recurso 1º Instância
7266072	2010	Recurso 1º Instância
7271699	2010	Recurso 1º Instância
7291505	2010	Recurso 1º Instância
7299446	2010	Recurso 1º Instância
7379744	2010	Recurso 1º Instância
7388546	2010	Recurso 1º Instância
7398239	2010	Recurso 1º Instância
7427037	2010	Recurso 1º Instância
7455810	2010	Recurso 1º Instância
7469880	2010	Recurso 1º Instância
7497898	2010	Recurso 1º Instância
7498067	2010	Recurso 1º Instância
7516326	2010	Recurso 1º Instância
7549088	2010	Recurso 1º Instância
7581900	2010	Recurso 1º Instância
7582379	2010	Recurso 1º Instância
7584006	2010	Recurso 1º Instância
7655502	2010	Recurso 1º Instância
7663035	2010	Recurso 2º Instância
7667310	2010	Recurso 1º Instância

7670055	2010	Recurso 1º Instância
7672601	2010	Recurso 1º Instância
7682241	2010	Recurso 1º Instância
7698000	2010	Recurso 1º Instância
7782070	2010	Recurso 1º Instância
9333	2011	Recurso 1º Instância
21069	2011	Recurso 1º Instância
21258	2011	Recurso 1º Instância
46332	2011	Recurso 1º Instância
48500	2011	Recurso 1º Instância
48647	2011	Recurso 1º Instância
53920	2011	Recurso 1º Instância
69102	2011	Recurso 1º Instância
103527	2011	Recurso 1º Instância
105831	2011	Recurso 1º Instância
125406	2011	Recurso Administrativo
126108	2011	Recurso 1º Instância
164675	2011	Recurso 1º Instância
164710	2011	Recurso 1º Instância
177752	2011	Recurso 1º Instância
192006	2011	Recurso 1º Instância
192340	2011	Recurso 1º Instância
195201	2011	Recurso 1º Instância
221715	2011	Recurso 1º Instância
226700	2011	Recurso 1º Instância
229475	2011	Denúncia/Reclamação
288920	2011	Recurso 1º Instância
404514	2011	Recurso 1º Instância
425124	2011	Recurso 1º Instância
455258	2011	Recurso 1º Instância
505800	2011	Recurso 1º Instância
507160	2011	Recurso 1º Instância
514180	2011	Recurso 1º Instância
564077	2011	Recurso 1º Instância
569621	2011	Recurso 1º Instância
591806	2011	Recurso 1º Instância
677171	2011	Recurso 1º Instância
694984	2011	Recurso 1º Instância
696199	2011	Recurso 1º Instância
736001	2011	Recurso 1º Instância
736148	2011	Recurso 1º Instância
779204	2011	Recurso 1º Instância
807644	2011	Recurso 1º Instância
815608	2011	Recurso 1º Instância
895800	2011	Recurso 2º Instância
925454	2011	Recurso 2º Instância
1026965	2011	Recurso 1º Instância
1064511	2011	Recurso 1º Instância
1073080	2011	Recurso Administrativo
1165619	2011	Recurso 1º Instância
1180928	2011	Recurso 1º Instância
1228781	2011	Recurso 1º Instância
1245872	2011	Recurso 1º Instância
1447166	2011	Recurso 1º Instância
1451747	2011	Recurso 1º Instância
1456346	2011	Recurso 1º Instância

1460882	2011	Recurso 1º Instância	2492840	2011	Recurso 1º Instância
1464824	2011	Recurso 1º Instância	2500650	2011	Recurso 1º Instância
1468343	2011	Impugnação Auto Infração	2535040	2011	Recurso 1º Instância
1468498	2011	Recurso 1º Instância	2599771	2011	Recurso 1º Instância
1477867	2011	Recurso 1º Instância	2604420	2011	Recurso 1º Instância
1485056	2011	Recurso Administrativo	2610027	2011	Recurso 1º Instância
1487216	2011	Recurso 1º Instância	2611304	2011	Recurso 1º Instância
1511181	2011	Recurso 2º Instância	2629702	2011	Recurso 1º Instância
1555517	2011	Recurso 1º Instância	2632583	2011	Recurso 1º Instância
1628039	2011	Recurso 1º Instância	2639686	2011	Recurso 2º Instância
1669279	2011	Recurso 1º Instância	2650187	2011	Recurso 2º Instância
1694126	2011	Recurso 1º Instância	2657324	2011	Recurso 1º Instância
1694504	2011	Recurso 1º Instância	2657479	2011	Recurso 1º Instância
1701234	2011	Recurso 1º Instância	2661482	2011	Recurso 2º Instância
1732448	2011	Recurso 1º Instância	2684252	2011	Recurso 1º Instância
1748497	2011	Recurso 2º Instância	2709380	2011	Recurso 1º Instância
1764010	2011	Recurso 1º Instância	2725770	2011	Recurso 1º Instância
1799086	2011	Recurso 1º Instância	2729008	2011	Recurso 2º Instância
1811099	2011	Recurso 1º Instância	2729144	2011	Recurso 2º Instância
1835516	2011	Recurso 1º Instância	2732790	2011	Recurso 1º Instância
1866341	2011	Recurso 1º Instância	2738513	2011	Recurso 2º Instância
1866496	2011	Recurso Administrativo	2744309	2011	Recurso 1º Instância
1886250	2011	Recurso 1º Instância	2756072	2011	Recurso 1º Instância
1968529	2011	Recurso 1º Instância	2809631	2011	Recurso 1º Instância
1981901	2011	Recurso 1º Instância	2856478	2011	Recurso 1º Instância
1987735	2011	Recurso 1º Instância	2934840	2011	Denúncia/Reclamação
2075591	2011	Recurso 1º Instância	2935208	2011	Denúncia/Reclamação
2092150	2011	Recurso 1º Instância	2945190	2011	Recurso 2º Instância
2095922	2011	Recurso 1º Instância	2948818	2011	Recurso 2º Instância
2096057	2011	Recurso 1º Instância	2989336	2011	Recurso 1º Instância
2142324	2011	Recurso 1º Instância	2994952	2011	Recurso 1º Instância
2163089	2011	Recurso 1º Instância	2995310	2011	Recurso 1º Instância
2179217	2011	Recurso 1º Instância	3003209	2011	Recurso 1º Instância
2191906	2011	Recurso 1º Instância	3003345	2011	Recurso 1º Instância
2214488	2011	Recurso 1º Instância	3073330	2011	Recurso 1º Instância
2226863	2011	Recurso 2º Instância	3089234	2011	Recurso 1º Instância
2249308	2011	Recurso 1º Instância	3097523	2011	Recurso 1º Instância
2250974	2011	Recurso 1º Instância	3137771	2011	Recurso 1º Instância
2251007	2011	Recurso 1º Instância	3242402	2011	Recurso 1º Instância
2272664	2011	Recurso 1º Instância	3244320	2011	Recurso 1º Instância
2276417	2011	Denúncia/Reclamação	3249796	2011	Denúncia/Reclamação
2307674	2011	Recurso 2º Instância	3288955	2011	Recurso 1º Instância
2312579	2011	Recurso 1º Instância	3320721	2011	Recurso 1º Instância
2317890	2011	Recurso 2º Instância	3349514	2011	Recurso 1º Instância
2340776	2011	Recurso 1º Instância	3356001	2011	Recurso 1º Instância
2396009	2011	Denúncia/Reclamação	3386280	2011	Denúncia/Reclamação
2397422	2011	Denúncia/Reclamação	3395081	2011	Recurso 1º Instância
2397577	2011	Denúncia/Reclamação	3440279	2011	Recurso 1º Instância
2397800	2011	Denúncia/Reclamação	3457597	2011	Recurso Administrativo
2421398	2011	Recurso 1º Instância	3457975	2011	Recurso Administrativo
2421432	2011	Recurso 1º Instância	3489480	2011	Denúncia/Reclamação
2429804	2011	Recurso 1º Instância	3505268	2011	Recurso 2º Instância
2430045	2011	Recurso 1º Instância	3523050	2011	Recurso 1º Instância
2450142	2011	Recurso 2º Instância	3523103	2011	Recurso 1º Instância
2456200	2011	Recurso 1º Instância	3568198	2011	Recurso 1º Instância
2461060	2011	Recurso 1º Instância	3575305	2011	Recurso 1º Instância

3590039	2011	Recurso 1º Instância	4668835	2011	Recurso 1º Instância
3613385	2011	Denúncia/Reclamação	4787914	2011	Recurso 1º Instância
3613808	2011	Denúncia/Reclamação	4822120	2011	Recurso 1º Instância
3614276	2011	Denúncia/Reclamação	4835404	2011	Recurso 1º Instância
3614843	2011	Denúncia/Reclamação	4869382	2011	Recurso 1º Instância
3615012	2011	Denúncia/Reclamação	4923605	2011	Recurso 1º Instância
3615201	2011	Denúncia/Reclamação	5071230	2011	Recurso 1º Instância
3615356	2011	Denúncia/Reclamação	5105016	2011	Denúncia/Reclamação
3615409	2011	Denúncia/Reclamação	5105549	2011	Denúncia/Reclamação
3615545	2011	Denúncia/Reclamação	5106818	2011	Denúncia/Reclamação
3616058	2011	Denúncia/Reclamação	5107853	2011	Denúncia/Reclamação
3616436	2011	Denúncia/Reclamação	5110065	2011	Recurso 1º Instância
3616580	2011	Denúncia/Reclamação	5135483	2011	Denúncia/Reclamação
3627209	2011	Recurso 2º Instância	5135528	2011	Denúncia/Reclamação
3638504	2011	Recurso 1º Instância	5135672	2011	Denúncia/Reclamação
3638701	2011	Recurso 1º Instância	5198500	2011	Recurso 1º Instância
3732086	2011	Recurso 1º Instância	5246651	2011	Recurso 1º Instância
3753796	2011	Recurso 1º Instância	5246704	2011	Denúncia/Reclamação
3788805	2011	Recurso 1º Instância	5247886	2011	Denúncia/Reclamação
3793279	2011	Recurso 1º Instância	5269421	2011	Recurso 1º Instância
3799869	2011	Recurso 1º Instância	5269954	2011	Recurso 1º Instância
3803050	2011	Recurso 1º Instância	5339270	2011	Recurso 1º Instância
3826352	2011	Recurso 1º Instância	5348306	2011	Recurso 1º Instância
3856142	2011	Recurso 1º Instância	5375045	2011	Denúncia/Reclamação
3865908	2011	Recurso 1º Instância	5375234	2011	Denúncia/Reclamação
3949672	2011	Recurso 1º Instância	5375423	2011	Denúncia/Reclamação
3981694	2011	Recurso 1º Instância	5376503	2011	Denúncia/Reclamação
4021290	2011	Recurso 1º Instância	5436660	2011	Recurso 1º Instância
4066517	2011	Recurso 1º Instância	5438305	2011	Recurso 1º Instância
4083608	2011	Recurso 1º Instância	5463632	2011	Recurso 1º Instância
4114900	2011	Recurso 1º Instância	5482271	2011	Recurso 1º Instância
4160477	2011	Recurso 1º Instância	5509948	2011	Recurso 1º Instância
4193129	2011	Recurso 1º Instância	5574955	2011	Recurso 1º Instância
4196135	2011	Recurso 1º Instância	5663522	2011	Recurso 1º Instância
4242179	2011	Recurso 1º Instância	5676807	2011	Recurso 1º Instância
4242213	2011	Recurso 1º Instância	5689309	2011	Recurso 1º Instância
4279828	2011	Recurso 1º Instância	5690261	2011	Recurso 1º Instância
4284877	2011	Recurso 1º Instância	5698633	2011	Recurso 1º Instância
4303305	2011	Recurso 2º Instância	5721419	2011	Recurso 1º Instância
4320540	2011	Recurso 2º Instância	5726207	2011	Recurso 1º Instância
4351600	2011	Recurso 1º Instância	5738015	2011	Recurso 1º Instância
4365722	2011	Recurso 1º Instância	5738401	2011	Recurso 1º Instância
4381166	2011	Recurso 1º Instância	5767258	2011	Recurso Administrativo
4385441	2011	Recurso 2º Instância	5769607	2011	Recurso 1º Instância
4388500	2011	Recurso 1º Instância	5775880	2011	Recurso 1º Instância
4391615	2011	Recurso 1º Instância	5791936	2011	Recurso 1º Instância
4416210	2011	Recurso 1º Instância	5825711	2011	Recurso 1º Instância
4421648	2011	Recurso 1º Instância	5826035	2011	Recurso 1º Instância
4542706	2011	Recurso 2º Instância	5863378	2011	Denúncia/Reclamação
4589040	2011	Recurso 1º Instância	5865150	2011	Denúncia/Reclamação
4633879	2011	Denúncia/Reclamação	5865202	2011	Denúncia/Reclamação
4635317	2011	Denúncia/Reclamação	5865493	2011	Denúncia/Reclamação
4636541	2011	Denúncia/Reclamação	5865682	2011	Denúncia/Reclamação
4637054	2011	Denúncia/Reclamação	5869813	2011	Recurso 1º Instância
4637243	2011	Denúncia/Reclamação	5880658	2011	Recurso 1º Instância
4637587	2011	Denúncia/Reclamação	5913542	2011	Recurso 1º Instância

6010967	2011	Denúncia/Reclamação	7530870	2011	Recurso 2º Instância
6027419	2011	Recurso 1º Instância	7554685	2011	Recurso 2º Instância
6029209	2011	Recurso 1º Instância	7600230	2011	Recurso 2º Instância
6134790	2011	Recurso 1º Instância	7613129	2011	Denúncia/Reclamação
6210857	2011	Recurso 1º Instância	7615811	2011	Denúncia/Reclamação
6210900	2011	Recurso 1º Instância	7630020	2011	Recurso 2º Instância
6237335	2011	Recurso 1º Instância	7714037	2011	Recurso 1º Instância
6238759	2011	Recurso Administrativo	7743991	2011	Recurso 1º Instância
6243509	2011	Recurso 1º Instância	7744350	2011	Recurso 1º Instância
6244355	2011	Denúncia/Reclamação	7773104	2011	Recurso 1º Instância
6244699	2011	Denúncia/Reclamação	7775220	2011	Recurso 2º Instância
6244733	2011	Denúncia/Reclamação	7880141	2011	Recurso 1º Instância
6284405	2011	Recurso 1º Instância	7906927	2011	Recurso 1º Instância
6349205	2011	Recurso 1º Instância	7911632	2011	Recurso 1º Instância
6351437	2011	Recurso 1º Instância	7953808	2011	Recurso 1º Instância
6354307	2011	Recurso 1º Instância	7998809	2011	Denúncia/Reclamação
6447829	2011	Recurso 1º Instância	8011205	2011	Recurso 1º Instância
6468628	2011	Recurso 1º Instância	8059495	2011	Cancelamento de débito
6470327	2011	Recurso 1º Instância	8160607	2011	Recurso 1º Instância
6472631	2011	Recurso 1º Instância	8161309	2011	Recurso 1º Instância
6601457	2011	Denúncia/Reclamação	8203320	2011	Denúncia/Reclamação
6601500	2011	Denúncia/Reclamação	8203853	2011	Denúncia/Reclamação
6601790	2011	Denúncia/Reclamação	8204366	2011	Denúncia/Reclamação
6641651	2011	Recurso 1º Instância	8204555	2011	Denúncia/Reclamação
6688804	2011	Recurso 1º Instância	26749	2012	Recurso 1º Instância
6696001	2011	Recurso 1º Instância	57420	2012	Recurso 1º Instância
6709502	2011	Recurso 1º Instância	57574	2012	Recurso 1º Instância
6752108	2011	Recurso 1º Instância	67645	2012	Recurso 1º Instância
6752596	2011	Recurso 1º Instância	75609	2012	Recurso 1º Instância
6754756	2011	Recurso 1º Instância	89335	2012	Recurso 1º Instância
6793537	2011	Recurso 2º Instância	110140	2012	Recurso 2º Instância
6827089	2011	Recurso 1º Instância	110528	2012	Recurso 1º Instância
6829438	2011	Recurso 1º Instância	141353	2012	Recurso 2º Instância
6830246	2011	Recurso 1º Instância	154585	2012	Recurso 1º Instância
6889404	2011	Recurso 2º Instância	195292	2012	Denúncia/Reclamação
6889695	2011	Recurso 2º Instância	195337	2012	Denúncia/Reclamação
6889929	2011	Recurso 2º Instância	195526	2012	Denúncia/Reclamação
6916223	2011	Denúncia/Reclamação	195670	2012	Denúncia/Reclamação
6916601	2011	Denúncia/Reclamação	195904	2012	Denúncia/Reclamação
6935240	2011	Recurso 2º Instância	196039	2012	Denúncia/Reclamação
6951440	2011	Recurso 1º Instância	198343	2012	Denúncia/Reclamação
6981420	2011	Recurso 1º Instância	199190	2012	Denúncia/Reclamação
6983923	2011	Recurso 1º Instância	199234	2012	Denúncia/Reclamação
7001640	2011	Recurso 1º Instância	249210	2012	Alvará Pequenas Reformas
7015385	2011	Recurso 1º Instância	249210	2012	Alvará Pequenas Reformas
7047335	2011	Recurso 1º Instância	309943	2012	Recurso 1º Instância
7136968	2011	Recurso 1º Instância	437780	2012	Recurso 1º Instância
7249684	2011	Recurso 1º Instância	498972	2012	Denúncia/Reclamação
7332040	2011	Recurso 1º Instância	530027	2012	Recurso 1º Instância
7360625	2011	Recurso 1º Instância	637147	2012	Recurso 1º Instância
7370129	2011	Recurso 1º Instância	644201	2012	Recurso 1º Instância
7423507	2011	Recurso 1º Instância	710206	2012	Alvará Pequenas Reformas
7423987	2011	Recurso 1º Instância	725409	2012	Recurso 1º Instância
7467023	2011	Recurso 1º Instância	728029	2012	Recurso 1º Instância
7484980	2011	Recurso 1º Instância	735238	2012	Denúncia/Reclamação
7502140	2011	Recurso 1º Instância	735971	2012	Recurso 1º Instância

753931	2012	Recurso 1º Instância	2244259	2012	Recurso 1º Instância
830709	2012	Recurso 1º Instância	2244592	2012	Recurso 1º Instância
1057050	2012	Recurso 1º Instância	2257525	2012	Recurso 2º Instância
1065349	2012	Recurso 1º Instância	2284642	2012	Recurso 1º Instância
1074529	2012	Recurso 1º Instância	2313630	2012	Denúncia/Reclamação
1096040	2012	Recurso 1º Instância	2313973	2012	Denúncia/Reclamação
1102100	2012	Recurso 1º Instância	2314142	2012	Denúncia/Reclamação
1118005	2012	Recurso 1º Instância	2314331	2012	Denúncia/Reclamação
1249940	2012	Recurso 1º Instância	2314520	2012	Denúncia/Reclamação
1250180	2012	Recurso 1º Instância	2314675	2012	Denúncia/Reclamação
1273906	2012	Recurso 1º Instância	2349442	2012	Recurso 1º Instância
1303603	2012	Recurso 1º Instância	2351330	2012	Recurso 1º Instância
1308871	2012	Recurso 1º Instância	2398302	2012	Recurso 1º Instância
1317718	2012	Recurso 1º Instância	2415961	2012	Recurso 1º Instância
1355805	2012	Recurso 1º Instância	2425121	2012	Recurso 1º Instância
1362772	2012	Recurso 1º Instância	2443970	2012	Recurso 1º Instância
1378711	2012	Recurso 1º Instância	2447499	2012	Denúncia/Reclamação
1417357	2012	Recurso 1º Instância	2487882	2012	Recurso 1º Instância
1510127	2012	Recurso 1º Instância	2518273	2012	Recurso 1º Instância
1510316	2012	Recurso 1º Instância	2529957	2012	Recurso 1º Instância
1559928	2012	Recurso 1º Instância	2535210	2012	Recurso 1º Instância
1560736	2012	Recurso 1º Instância	2535364	2012	Recurso 1º Instância
1561582	2012	Denúncia/Reclamação	2535409	2012	Recurso 1º Instância
1563409	2012	Denúncia/Reclamação	2549298	2012	Recurso 1º Instância
1563553	2012	Denúncia/Reclamação	2554570	2012	Recurso 1º Instância
1629399	2012	Recurso 2º Instância	2604934	2012	Recurso 1º Instância
1629588	2012	Recurso 2º Instância	2607940	2012	Recurso 1º Instância
1630819	2012	Recurso 1º Instância	2635381	2012	Recurso 1º Instância
1656361	2012	Recurso 1º Instância	2652661	2012	Recurso 1º Instância
1697500	2012	Recurso 1º Instância	2652903	2012	Recurso 1º Instância
1711963	2012	Denúncia/Reclamação	2653219	2012	Recurso 1º Instância
1733997	2012	Recurso 1º Instância	2738305	2012	Recurso 1º Instância
1754796	2012	Recurso 1º Instância	2746216	2012	Recurso 1º Instância
1770841	2012	Recurso 1º Instância	2748675	2012	Recurso 1º Instância
1771921	2012	Recurso Administrativo	2762949	2012	Recurso 1º Instância
1785855	2012	Recurso 1º Instância	2764153	2012	Recurso 1º Instância
1787301	2012	Recurso 1º Instância	2814094	2012	Denúncia/Reclamação
1823077	2012	Recurso 1º Instância	2836404	2012	Recurso 1º Instância
1890966	2012	Recurso 1º Instância	2849628	2012	Recurso 1º Instância
1894674	2012	Recurso 1º Instância	2882496	2012	Recurso 1º Instância
1894808	2012	Recurso 1º Instância	2887284	2012	Recurso 1º Instância
1899651	2012	Recurso 1º Instância	2896086	2012	Recurso 1º Instância
1899840	2012	Recurso 1º Instância	2937501	2012	Recurso 1º Instância
1900025	2012	Recurso 1º Instância	2958825	2012	Recurso 1º Instância
1900214	2012	Recurso 1º Instância	2960713	2012	Recurso 1º Instância
1900558	2012	Recurso 1º Instância	2998308	2012	Recurso 2º Instância
1949826	2012	Recurso 1º Instância	3000509	2012	Recurso 2º Instância
1958050	2012	Alvará Pequenas Reformas	3005974	2012	Recurso 1º Instância
2030435	2012	Recurso 2º Instância	3013019	2012	Recurso 1º Instância
2066960	2012	Recurso 1º Instância	3019410	2012	Recurso 1º Instância
2112326	2012	Recurso 1º Instância	3020228	2012	Recurso 1º Instância
2122019	2012	Recurso 1º Instância	3026104	2012	Recurso 1º Instância
2143495	2012	Recurso 1º Instância	3105991	2012	Alvará Pequenas Reformas
2152331	2012	Recurso 1º Instância	3143926	2012	Recurso Administrativo
2165185	2012	Recurso 1º Instância	3147590	2012	Recurso 1º Instância
2243890	2012	Recurso 1º Instância	3152728	2012	Recurso 1º Instância



3155201	2012	Recurso 1º Instância	4083922	2012	Recurso 1º Instância
3159631	2012	Recurso 1º Instância	4084390	2012	Recurso 1º Instância
3172636	2012	Recurso 2º Instância	4102702	2012	Recurso 1º Instância
3192200	2012	Recurso 1º Instância	4112875	2012	Recurso 1º Instância
3210958	2012	Recurso 1º Instância	4180022	2012	Recurso 1º Instância
3225583	2012	Recurso 2º Instância	4205340	2012	Recurso 1º Instância
3251476	2012	Recurso 1º Instância	4282354	2012	Recurso 1º Instância
3251510	2012	Recurso 1º Instância	4302694	2012	Recurso 1º Instância
3258046	2012	Recurso 1º Instância	4326699	2012	Recurso 1º Instância
3277063	2012	Recurso 1º Instância	4363921	2012	Denúncia/Reclamação
3292750	2012	Recurso 1º Instância	4370752	2012	Recurso 1º Instância
3297927	2012	Recurso 2º Instância	4407733	2012	Recurso 1º Instância
3330017	2012	Recurso 1º Instância	4419696	2012	Recurso 1º Instância
3348604	2012	Recurso 1º Instância	4436100	2012	Recurso 1º Instância
3356470	2012	Recurso 1º Instância	4448595	2012	Recurso 1º Instância
3366163	2012	Recurso 2º Instância	4471516	2012	Recurso 1º Instância
3380770	2012	Recurso 1º Instância	4492992	2012	Recurso 1º Instância
3398790	2012	Recurso 1º Instância	4497970	2012	Recurso 1º Instância
3403594	2012	Recurso 1º Instância	4536993	2012	Recurso 1º Instância
3419688	2012	Recurso 1º Instância	4672252	2012	Recurso 1º Instância
3430756	2012	Recurso 1º Instância	4686564	2012	Recurso 1º Instância
3456876	2012	Recurso 1º Instância	4690578	2012	Recurso 2º Instância
3483271	2012	Recurso 1º Instância	4711654	2012	Recurso 1º Instância
3487024	2012	Recurso 1º Instância	4765827	2012	Recurso 1º Instância
3487213	2012	Recurso 1º Instância	4768266	2012	Recurso 1º Instância
3523609	2012	Recurso 1º Instância	4801645	2012	Recurso 1º Instância
3581930	2012	Recurso 1º Instância	4996542	2012	Recurso 1º Instância
3604220	2012	Recurso 1º Instância	5008663	2012	Recurso 1º Instância
3624283	2012	Recurso 1º Instância	5011442	2012	Recurso 1º Instância
3650554	2012	Recurso 1º Instância	5017465	2012	Recurso 1º Instância
3650898	2012	Recurso 1º Instância	5023250	2012	Recurso 1º Instância
3650932	2012	Recurso 1º Instância	5029129	2012	Recurso 1º Instância
3651789	2012	Recurso 1º Instância	5046606	2012	Recurso 1º Instância
3704101	2012	Recurso 2º Instância	5068621	2012	Recurso 1º Instância
3713239	2012	Recurso 1º Instância	5285568	2012	Recurso 1º Instância
3733714	2012	Recurso 1º Instância	5325328	2012	Alvará Pequenas Reformas
3735795	2012	Recurso 1º Instância	5346702	2012	Recurso 1º Instância
3753108	2012	Recurso 1º Instância	5523436	2012	Recurso 1º Instância
3755404	2012	Recurso 1º Instância	5603409	2012	Recurso 1º Instância
3777771	2012	Recurso 1º Instância	5606930	2012	Recurso 1º Instância
3793250	2012	Recurso 2º Instância	5610221	2012	Recurso 1º Instância
3793593	2012	Recurso 1º Instância	5684646	2012	Recurso 1º Instância
3820998	2012	Recurso 1º Instância	5724217	2012	Recurso 1º Instância
3850255	2012	Recurso 1º Instância	5726298	2012	Recurso 2º Instância
3882160	2012	Recurso 1º Instância	5780766	2012	Recurso 1º Instância
3883240	2012	Recurso 1º Instância	5822985	2012	Recurso 1º Instância
3899712	2012	Recurso 2º Instância	5886704	2012	Recurso 1º Instância
3912238	2012	Recurso 1º Instância	5886840	2012	Recurso 1º Instância
3916324	2012	Recurso 1º Instância	5912632	2012	Recurso 1º Instância
3923688	2012	Recurso 1º Instância	5968406	2012	Recurso 1º Instância
3926883	2012	Recurso 1º Instância	5971287	2012	Recurso 1º Instância
3986319	2012	Recurso 1º Instância	6059260	2012	Denúncia/Reclamação
4026301	2012	Recurso 1º Instância	6105916	2012	Recurso 1º Instância
4051972	2012	Recurso 1º Instância	6122395	2012	Recurso 1º Instância
4052005	2012	Recurso 1º Instância	6123709	2012	Recurso 1º Instância
4052908	2012	Recurso 1º Instância	6124022	2012	Recurso 1º Instância

6124366	2012	Recurso 1º Instância	7363045	2012	Recurso 1º Instância
6124400	2012	Recurso 1º Instância	7495012	2012	Recurso 2º Instância
6124555	2012	Recurso 1º Instância	7549950	2012	Alvará Pequenas Reformas
6124608	2012	Recurso 1º Instância	7601635	2012	Recurso 1º Instância
6124933	2012	Recurso 1º Instância	7608402	2012	Alvará Pequenas Reformas
6125300	2012	Recurso 1º Instância	7638483	2012	Recurso 1º Instância
6125446	2012	Recurso 1º Instância	7638717	2012	Recurso 1º Instância
6125590	2012	Recurso 1º Instância	7640802	2012	Recurso 1º Instância
6132844	2012	Recurso 1º Instância	7645737	2012	Recurso 1º Instância
6134960	2012	Recurso 1º Instância	7652379	2012	Recurso 1º Instância
6146967	2012	Recurso 1º Instância	7658969	2012	Recurso 1º Instância
6171770	2012	Recurso 1º Instância	7692384	2012	Recurso 2º Instância
6192046	2012	Recurso 1º Instância	7778740	2012	Recurso 1º Instância
6365874	2012	Recurso 1º Instância	7779305	2012	Alvará Pequenas Reformas
6437161	2012	Recurso 1º Instância	7828347	2012	Recurso 2º Instância
6515911	2012	Recurso 1º Instância	7837527	2012	Recurso 2º Instância
6558022	2012	Recurso 1º Instância	7871131	2012	Recurso 2º Instância
6605290	2012	Recurso 1º Instância	7943907	2012	Recurso 1º Instância
6613100	2012	Recurso 1º Instância	7969116	2012	Recurso 1º Instância
6615406	2012	Recurso 1º Instância	7981374	2012	Recurso 1º Instância
6654710	2012	Recurso 1º Instância	8048026	2012	Recurso 1º Instância
6661207	2012	Recurso 1º Instância	8057403	2012	Recurso 2º Instância
6661540	2012	Recurso 1º Instância	8071390	2012	Recurso 1º Instância
6700753	2012	Recurso 1º Instância	8129026	2012	Recurso 1º Instância
6707667	2012	Recurso 1º Instância	8137270	2012	Recurso 1º Instância
6722976	2012	Recurso 1º Instância	8171830	2012	Recurso 1º Instância
6729357	2012	Recurso 1º Instância	8276457	2012	Denúncia/Reclamação
6769029	2012	Recurso 1º Instância	8283477	2012	Recurso 1º Instância
6784293	2012	Recurso 1º Instância	8379336	2012	Recurso 1º Instância
6869613	2012	Recurso 1º Instância	8390559	2012	Recurso 1º Instância
6884011	2012	Recurso 1º Instância	8435630	2012	Recurso 1º Instância
6908104	2012	Recurso 1º Instância	8455401	2012	Recurso 1º Instância
6932170	2012	Recurso 1º Instância	8464006	2012	Recurso 1º Instância
6945069	2012	Recurso 1º Instância	8464340	2012	Recurso 1º Instância
6947940	2012	Recurso 1º Instância	8464494	2012	Recurso 1º Instância
6956897	2012	Recurso 1º Instância	8481620	2012	Recurso 1º Instância
6972564	2012	Recurso 1º Instância	8537772	2012	Recurso 2º Instância
6976272	2012	Recurso 1º Instância	8544501	2012	Recurso 1º Instância
6976650	2012	Recurso 1º Instância	8580223	2012	Recurso 2º Instância
6977019	2012	Recurso 1º Instância	8595048	2012	Recurso 1º Instância
7010801	2012	Recurso 1º Instância	8595192	2012	Recurso 1º Instância
7020071	2012	Recurso 1º Instância	8595237	2012	Recurso 1º Instância
7028100	2012	Recurso 1º Instância	8595381	2012	Recurso 1º Instância
7028821	2012	Recurso 1º Instância	8595426	2012	Recurso 1º Instância
7079600	2012	Recurso 2º Instância	8595570	2012	Recurso 1º Instância
7089825	2012	Recurso 1º Instância	8595615	2012	Recurso 1º Instância
7104311	2012	Recurso 1º Instância	108765	2013	Recurso 1º Instância
7136371	2012	Recurso 1º Instância	124587	2013	Recurso 1º Instância
7136605	2012	Recurso 1º Instância	124621	2013	Recurso 1º Instância
7178925	2012	Recurso 1º Instância	124776	2013	Recurso 1º Instância
7189275	2012	Recurso 1º Instância	134270	2013	Recurso 1º Instância
7201666	2012	Recurso 1º Instância	141290	2013	Recurso 1º Instância
7248963	2012	Recurso 1º Instância	179640	2013	Alvará Pequenas Reformas
7253480	2012	Recurso 1º Instância	252700	2013	Recurso 2º Instância
7307930	2012	Recurso 1º Instância	273790	2013	Cancelamento de débito
7360940	2012	Recurso 1º Instância	284418	2013	Recurso 2º Instância

288659	2013	Recurso 1º Instância	2571264	2013	Recurso 1º Instância
293897	2013	Recurso 1º Instância	2574126	2013	Recurso 1º Instância
294066	2013	Recurso 1º Instância	2616156	2013	Recurso 2º Instância
295290	2013	Recurso 1º Instância	2661308	2013	Recurso 1º Instância
387974	2013	Recurso 1º Instância	2683323	2013	Recurso 1º Instância
455897	2013	Recurso 2º Instância	2684936	2013	Recurso 1º Instância
467894	2013	Cancelamento de débito	2713167	2013	Recurso 1º Instância
505006	2013	Recurso 1º Instância	2722200	2013	Recurso 1º Instância
507276	2013	Recurso 1º Instância	2738620	2013	Recurso 2º Instância
507707	2013	Recurso 2º Instância	2766782	2013	Recurso 2º Instância
592958	2013	Reconsideração Intimação	2779337	2013	Recurso 1º Instância
614400	2013	Recurso 2º Instância	2794835	2013	Recurso 1º Instância
639054	2013	Recurso 1º Instância	2834406	2013	Recurso 1º Instância
657414	2013	Denúncia/Reclamação	2885906	2013	Recurso 1º Instância
658502	2013	Recurso 2º Instância	2915028	2013	Recurso 1º Instância
658793	2013	Recurso 2º Instância	2950812	2013	Recurso 1º Instância
671300	2013	Recurso 2º Instância	2951091	2013	Recurso 1º Instância
696203	2013	Construção Muro Arrimo	2972990	2013	Recurso 1º Instância
812655	2013	Recurso 1º Instância	2975285	2013	Alvará Pequenas Reformas
913419	2013	Recurso 1º Instância	3020886	2013	Recurso 1º Instância
997001	2013	Recurso 1º Instância	3036300	2013	Recurso 1º Instância
1028709	2013	Recurso 1º Instância	3147615	2013	Recurso 1º Instância
1063692	2013	Recurso 1º Instância	3185316	2013	Recurso 1º Instância
1072340	2013	Recurso 1º Instância	3185460	2013	Recurso 1º Instância
1072494	2013	Recurso 1º Instância	3185505	2013	Recurso 1º Instância
1076625	2013	Recurso 2º Instância	3185650	2013	Recurso 1º Instância
1114569	2013	Recurso 1º Instância	3185849	2013	Recurso 1º Instância
1279900	2013	Recurso 2º Instância	3186018	2013	Recurso 1º Instância
1294796	2013	Recurso 1º Instância	3222747	2013	Recurso 1º Instância
1390617	2013	Recurso 1º Instância	3246408	2013	Recurso 1º Instância
1444111	2013	Recurso 1º Instância	3247254	2013	Recurso 1º Instância
1444300	2013	Recurso 1º Instância	3265380	2013	Recurso 1º Instância
1462437	2013	Recurso 1º Instância	3312160	2013	Recurso 1º Instância
1467569	2013	Recurso 1º Instância	3333159	2013	Recurso 1º Instância
1512412	2013	Recurso 1º Instância	3369494	2013	Recurso 1º Instância
1668917	2013	Recurso 1º Instância	3369539	2013	Recurso 1º Instância
1671507	2013	Recurso 1º Instância	3374622	2013	Recurso 1º Instância
1687023	2013	Recurso 1º Instância	3391290	2013	Recurso 1º Instância
1819611	2013	Recurso 1º Instância	3395198	2013	Recurso 1º Instância
1932255	2013	Recurso 1º Instância	3410630	2013	Recurso 1º Instância
1965773	2013	Recurso 1º Instância	3410829	2013	Recurso 1º Instância
1967899	2013	Recurso 1º Instância	3410973	2013	Recurso 1º Instância
2110869	2013	Recurso 2º Instância	3431439	2013	Recurso 1º Instância
2127500	2013	Recurso 1º Instância	3442356	2013	Recurso 1º Instância
2225890	2013	Recurso 1º Instância	3444327	2013	Recurso 1º Instância
2231152	2013	Impugnação Auto Infração	3462986	2013	Recurso 1º Instância
2283407	2013	Recurso 1º Instância	3484007	2013	Recurso 1º Instância
2313198	2013	Alvará Pequenas Reformas	3484332	2013	Recurso 1º Instância
2330478	2013	Recurso 1º Instância	3494600	2013	Recurso 1º Instância
2340927	2013	Recurso 1º Instância	3495638	2013	Recurso 1º Instância
2380932	2013	Recurso 1º Instância	3496295	2013	Recurso 1º Instância
2389583	2013	Recurso 1º Instância	3499346	2013	Recurso 1º Instância
2443617	2013	Recurso 2º Instância	3499535	2013	Recurso 1º Instância
2467800	2013	Recurso 1º Instância	3501511	2013	Recurso 1º Instância
2566892	2013	Recurso 1º Instância	3512583	2013	Recurso 1º Instância
2569807	2013	Recurso 1º Instância	3512772	2013	Recurso 1º Instância

3568202	2013	Recurso 1º Instância	7646220	2013	Recurso 2º Instância
3601683	2013	Recurso 2º Instância	7653818	2013	Recurso 1º Instância
3617622	2013	Recurso 1º Instância	7653962	2013	Recurso 1º Instância
3631518	2013	Recurso 2º Instância	7719310	2013	Recurso 2º Instância
3768428	2013	Recurso 1º Instância	7731423	2013	Recurso 2º Instância
3854666	2013	Recurso 1º Instância	7735475	2013	Recurso 1º Instância
3903372	2013	Recurso 1º Instância	7750251	2013	Recurso 2º Instância
3986308	2013	Recurso 1º Instância	7752222	2013	Recurso 2º Instância
4019364	2013	Recurso 1º Instância	7753268	2013	Recurso 2º Instância
4084605	2013	Recurso 1º Instância	7797360	2013	Recurso 1º Instância
4133122	2013	Recurso 1º Instância	8014997	2013	Recurso 2º Instância
4135960	2013	Recurso 1º Instância	8015166	2013	Recurso 2º Instância
4136850	2013	Recurso 1º Instância	8089814	2013	Alvará Pequenas Reformas
4172770	2013	Recurso 1º Instância	8364114	2013	Denúncia/Reclamação
4250808	2013	Recurso 1º Instância	8374330	2013	Recurso 1º Instância
4278287	2013	Recurso 1º Instância	8511599	2013	Recurso 1º Instância
4796255	2013	Recurso 1º Instância	8605332	2013	Denúncia/Reclamação
4868642	2013	Recurso 2º Instância	8683950	2013	Recurso 1º Instância
4885888	2013	Alvará Pequenas Reformas	8684129	2013	Recurso 1º Instância
4911670	2013	Recurso 2º Instância	8747525	2013	Recurso 1º Instância
4919096	2013	Recurso 2º Instância	8810849	2013	Denúncia/Reclamação
4932479	2013	Recurso contra decisão	45006	2014	Recurso 1º Instância
5012469	2013	Recurso 1º Instância	55943	2014	Recurso 2º Instância
5132394	2013	Recurso 1º Instância	84120	2014	Recurso 1º Instância
5163110	2013	Recurso 1º Instância	126872	2014	Recurso 2º Instância
5300224	2013	Recurso 1º Instância	254753	2014	Recurso 1º Instância
5425901	2013	Recurso 1º Instância	268910	2014	Recurso 1º Instância
5447882	2013	Recurso Administrativo	342104	2014	Recurso 2º Instância
5577167	2013	Recurso 1º Instância	395866	2014	Recurso 1º Instância
5720067	2013	Recurso 1º Instância	418346	2014	Recurso 2º Instância
5762954	2013	Recurso 2º Instância	423773	2014	Recurso 2º Instância
5793300	2013	Recurso 2º Instância	423818	2014	Recurso 2º Instância
5960684	2013	Recurso 1º Instância	423962	2014	Recurso 2º Instância
6115889	2013	Recurso 1º Instância	424097	2014	Recurso 2º Instância
6221880	2013	Recurso 1º Instância	424131	2014	Recurso 2º Instância
6425489	2013	Denúncia/Reclamação	424320	2014	Recurso 2º Instância
6442425	2013	Denúncia/Reclamação	432231	2014	Recurso 2º Instância
6509873	2013	Recurso 1º Instância	451259	2014	Recurso 1º Instância
6714090	2013	Alvará Pequenas Reformas	451970	2014	Recurso 1º Instância
6715892	2013	Recurso 2º Instância	499825	2014	Recurso 1º Instância
6746573	2013	Recurso 2º Instância	503927	2014	Recurso 1º Instância
6766481	2013	Recurso 2º Instância	656081	2014	Reconsideração Intimação
6820281	2013	Recurso 2º Instância	681650	2014	Recurso 1º Instância
7054326	2013	Recurso 1º Instância	691154	2014	Recurso 1º Instância
7054840	2013	Renovação ALF	718786	2014	Recurso 1º Instância
7178483	2013	Recurso 1º Instância	786277	2014	Alvará Pequenas Reformas
7178528	2013	Recurso 1º Instância	796201	2014	Recurso 1º Instância
7178717	2013	Recurso 1º Instância	814804	2014	Alvará Pequenas Reformas
7178861	2013	Recurso 1º Instância	951967	2014	Alvará Pequenas Reformas
7199902	2013	Denúncia/Reclamação	1046627	2014	Recurso 1º Instância
7268663	2013	Denúncia/Reclamação	1188053	2014	Recurso 1º Instância
7326749	2013	Recurso 1º Instância	1313205	2014	Alvará Pequenas Reformas
7417431	2013	Recurso 1º Instância	1348849	2014	Recurso 1º Instância
7422336	2013	Recurso 1º Instância	1459594	2014	Recurso 1º Instância
7625954	2013	Recurso 2º Instância	1480200	2014	Recurso 1º Instância
7641432	2013	Recurso 1º Instância	1482704	2014	Recurso 1º Instância

1495936	2014	Recurso 1º Instância	4311269	2014	Alvará Pequenas Reformas
1641706	2014	Recurso 1º Instância	4325048	2014	Recurso 1º Instância
1706506	2014	Denúncia/Reclamação	4336154	2014	Recurso 2º Instância
1720727	2014	Recurso 1º Instância	4350383	2014	Recurso 1º Instância
1728143	2014	Recurso 1º Instância	4370336	2014	Recurso 2º Instância
1739827	2014	Recurso 1º Instância	4526730	2014	Alvará Pequenas Reformas
1755450	2014	Recurso 1º Instância	4544333	2014	Alvará Pequenas Reformas
1755649	2014	Recurso 1º Instância	4574845	2014	Alvará Pequenas Reformas
1783700	2014	Recurso 1º Instância	4835827	2014	Alvará Pequenas Reformas
1809007	2014	Recurso 1º Instância	5157793	2014	Alvará Pequenas Reformas
1817621	2014	Recurso 1º Instância	5252490	2014	Alvará Pequenas Reformas
1844550	2014	Recurso 1º Instância	5544685	2014	Recurso 1º Instância
1919420	2014	Recurso 1º Instância	6070101	2014	Denúncia/Reclamação
1976671	2014	Recurso 1º Instância	6102827	2014	Alvará Pequenas Reformas
1977751	2014	Recurso 1º Instância	6107615	2014	Alvará Pequenas Reformas
2002722	2014	Recurso 1º Instância	6257674	2014	Alvará Pequenas Reformas
2084525	2014	Recurso 1º Instância	6749038	2014	Denúncia/Reclamação
2101704	2014	Recurso 1º Instância	6749560	2014	Denúncia/Reclamação
2195126	2014	Recurso 1º Instância	6949306	2014	Denúncia/Reclamação
2257975	2014	Recurso 1º Instância	6956901	2014	Reconsideração Intimação
2258522	2014	Recurso 1º Instância	6994893	2014	Reconsideração Intimação
2274911	2014	Recurso 1º Instância	7212690	2014	Recurso 1º Instância
2302630	2014	Recurso 1º Instância	7374646	2014	Alvará Pequenas Reformas
2352149	2014	Recurso 1º Instância	7634401	2014	Alvará Pequenas Reformas
2475991	2014	Denúncia/Reclamação	7640677	2014	Alvará Pequenas Reformas
2485684	2014	Recurso 1º Instância	7940104	2014	Denúncia/Reclamação
2577980	2014	Recurso 1º Instância	7965703	2014	Denúncia/Reclamação
2609983	2014	Recurso 1º Instância	8148538	2014	Alvará Pequenas Reformas
2731319	2014	Alvará Pequenas Reformas	8241263	2014	Alvará Pequenas Reformas
2769058	2014	Denúncia/Reclamação	66508	2015	Denúncia/Reclamação
2811617	2014	Recurso 1º Instância	79884	2015	Denúncia/Reclamação
2826242	2014	Recurso 1º Instância	546019	2015	Denúncia/Reclamação
2886888	2014	Recurso 1º Instância	862504	2015	Alvará Pequenas Reformas
2890403	2014	Recurso 1º Instância	868527	2015	Alvará Pequenas Reformas
2939680	2014	Denúncia/Reclamação	868716	2015	Alvará Pequenas Reformas
3091742	2014	Recurso 1º Instância	955312	2015	Denúncia/Reclamação
3104684	2014	Recurso 1º Instância	1068820	2015	Alvará Pequenas Reformas
3454901	2014	Recurso 1º Instância	1636929	2015	Alvará Pequenas Reformas
3455180	2014	Recurso 1º Instância	1646422	2015	Denúncia/Reclamação
3474775	2014	Recurso 1º Instância	1660507	2015	Denúncia/Reclamação
3540617	2014	Alvará Pequenas Reformas	1952125	2015	Alvará Pequenas Reformas
3542887	2014	Recurso 1º Instância	2070916	2015	Denúncia/Reclamação
3561750	2014	Denúncia/Reclamação	2245192	2015	Alvará Pequenas Reformas
3570604	2014	Recurso 1º Instância	2403718	2015	Alvará Pequenas Reformas
3845709	2014	Recurso 1º Instância	2461327	2015	Denúncia/Reclamação
3981060	2014	Recurso 1º Instância	2533336	2015	Certidão
4019723	2014	Recurso 1º Instância	2664189	2015	Denúncia/Reclamação
4032340	2014	Recurso 1º Instância	2755449	2015	Alvará Pequenas Reformas
4032872	2014	Recurso 1º Instância	2893545	2015	Alvará Pequenas Reformas
4033196	2014	Recurso 1º Instância	2910200	2015	Denúncia/Reclamação
4033619	2014	Recurso 1º Instância	2954592	2015	Alvará Pequenas Reformas
4042754	2014	Alvará Pequenas Reformas	3036931	2015	Alvará Pequenas Reformas
4206158	2014	Alvará Pequenas Reformas	3037633	2015	Informação
4226599	2014	Recurso 1º Instância	3561885	2015	Análise Técnica
4233997	2014	Recurso 1º Instância	3588020	2015	Alvará Pequenas Reformas
4311269	2014	Alvará Pequenas Reformas	3625117	2015	Denúncia/Reclamação

3658446	2015	Alvará Pequenas Reformas	973808	2016	Alvará Pequenas Reformas
3801535	2015	Denúncia/Reclamação	1044762	2016	Alvará Pequenas Reformas
3820408	2015	Denúncia/Reclamação	1906649	2016	Alvará Pequenas Reformas
4015040	2015	Denúncia/Reclamação	2149810	2016	Alvará Pequenas Reformas
4089465	2015	Alvará Pequenas Reformas	2176026	2016	Reconsideração Intimação
4199175	2015	Alvará Pequenas Reformas	3037601	2016	Alvará Pequenas Reformas
4237720	2015	Alvará Pequenas Reformas	3318126	2016	Alvará Pequenas Reformas
4282305	2015	Alvará Pequenas Reformas	3506163	2016	Reconsideração Intimação
4357467	2015	Alvará Pequenas Reformas	3724413	2016	Alvará Pequenas Reformas
4419250	2015	Alvará Pequenas Reformas	4679908	2016	Alvará Pequenas Reformas
4448916	2015	Alvará Pequenas Reformas	5184340	2016	Alvará Pequenas Reformas
4921900	2015	Denúncia/Reclamação	5665463	2016	Alvará Pequenas Reformas
4991120	2015	Alvará Pequenas Reformas	5724962	2016	Alvará Pequenas Reformas
5027434	2015	Alvará Pequenas Reformas	5820893	2016	Alvará Pequenas Reformas
5034507	2015	Alvará Pequenas Reformas	6021022	2016	Alvará Pequenas Reformas
5263107	2015	Alvará Pequenas Reformas	6090992	2016	Alvará Pequenas Reformas
5273847	2015	Alvará Pequenas Reformas	6158465	2016	Alvará Pequenas Reformas
5287815	2015	Alvará Pequenas Reformas	6366508	2016	Alvará Pequenas Reformas
5455566	2015	Informação	6404244	2016	Alvará Pequenas Reformas
5538915	2015	Alvará Pequenas Reformas	6562259	2016	Alvará Pequenas Reformas
5539194	2015	Alvará Pequenas Reformas	6606449	2016	Alvará Pequenas Reformas
5980365	2015	Alvará Pequenas Reformas	7443808	2016	Cadastro Ambulante
6048241	2015	Alvará Pequenas Reformas	7743095	2016	Reconsideração Intimação
6115995	2015	Reconsideração Intimação	7795331	2016	Reconsideração Intimação
6140275	2015	Denúncia/Reclamação	7807805	2016	Reconsideração Intimação
6159609	2015	Alvará Pequenas Reformas	7808084	2016	Reconsideração Intimação
6265944	2015	Alvará Pequenas Reformas	60213	2017	Reconsideração Intimação
6295201	2015	Alvará Pequenas Reformas	217120	2017	Reconsideração Intimação
6362233	2015	Alvará Pequenas Reformas	218698	2017	Reconsideração Intimação
6493706	2015	Alvará Pequenas Reformas	232628	2017	Reconsideração Intimação
6525502	2015	Alvará Pequenas Reformas	277421	2017	Reconsideração Intimação
6745266	2015	Alvará Pequenas Reformas	380417	2017	Reconsideração Intimação
6758207	2015	Alvará Pequenas Reformas	519685	2017	Alvará Pequenas Reformas
6835257	2015	Alvará Pequenas Reformas	580830	2017	Reconsideração Intimação
6948207	2015	Alvará Pequenas Reformas	593917	2017	Alvará Pequenas Reformas
7008811	2015	Denúncia/Reclamação	760433	2017	Alvará Pequenas Reformas
7103329	2015	Alvará Pequenas Reformas	813570	2017	Alvará Pequenas Reformas
7257474	2015	Alvará Pequenas Reformas	817288	2017	Alvará Pequenas Reformas
7290610	2015	Alvará Pequenas Reformas	1042103	2017	Alvará Pequenas Reformas
7334422	2015	Alvará Pequenas Reformas	1165037	2017	Denúncia/Reclamação
7427619	2015	Alvará Pequenas Reformas	1180490	2017	Alvará Pequenas Reformas
7579982	2015	Alvará Pequenas Reformas	1264885	2017	Alvará Pequenas Reformas
7625005	2015	Alvará Pequenas Reformas	1442552	2017	Alvará Pequenas Reformas
7640991	2015	Alvará Pequenas Reformas	2084389	2017	Denúncia/Reclamação
7726780	2015	Alvará Pequenas Reformas	2736349	2017	Alvará Pequenas Reformas
7726979	2015	Alvará Pequenas Reformas	2836366	2017	Alvará Pequenas Reformas
7897005	2015	Alvará Pequenas Reformas	2883100	2017	Denúncia/Reclamação
8033787	2015	Alvará Pequenas Reformas	3032429	2017	Alvará Pequenas Reformas
8072413	2015	Alvará Pequenas Reformas	3069708	2017	Denúncia/Reclamação
8104803	2015	Alvará Pequenas Reformas	3365907	2017	Denúncia/Reclamação
8306199	2015	Alvará Pequenas Reformas	3758803	2017	Alvará Pequenas Reformas
8319998	2015	Alvará Pequenas Reformas	4360352	2017	Denúncia/Reclamação
8416476	2015	Alvará Pequenas Reformas	4406697	2017	Reconsideração Intimação
478600	2016	Alvará Pequenas Reformas	4959600	2017	Alvará Pequenas Reformas
659050	2016	Alvará Pequenas Reformas	5539723	2017	Reconsideração Intimação
675782	2016	Alvará Pequenas Reformas	6243305	2017	Reconsideração Intimação

637287	2018	Reconsideração Intimação
1109146	2018	Reconsideração Intimação
2039450	2018	Reconsideração Intimação
2311276	2018	Reconsideração Intimação
2597244	2018	Reconsideração Intimação
2829327	2018	Reconsideração Intimação
2929911	2018	Denúncia/Reclamação
2930008	2018	Denúncia/Reclamação
3203734	2018	Reconsideração Intimação
3210221	2018	Reconsideração Intimação
3575373	2018	Informação
3670458	2018	Reconsideração Intimação
3730081	2018	Reconsideração Intimação
3730315	2018	Reconsideração Intimação
3941999	2018	Reconsideração Intimação
4150372	2018	Reconsideração Intimação
4175268	2018	Reconsideração Intimação
4356474	2018	Reconsideração Intimação
4800172	2018	Reconsideração Intimação
4881273	2018	Reconsideração Intimação
4918632	2018	Reconsideração Intimação
4919678	2018	Reconsideração Intimação
5100538	2018	Reconsideração Intimação
5177625	2018	Reconsideração Intimação
5210437	2018	Reconsideração Intimação
5242497	2018	Denúncia/Reclamação
5300239	2018	Reconsideração Intimação
5329176	2018	Reconsideração Intimação
5340433	2018	Reconsideração Intimação
5356671	2018	Reconsideração Intimação
5356905	2018	Reconsideração Intimação
5364393	2018	Reconsideração Intimação
5439453	2018	Reconsideração Intimação
5665570	2018	Reconsideração Intimação
5707833	2018	Reconsideração Intimação
5821890	2018	Reconsideração Intimação
5911881	2018	Reconsideração Intimação
5927442	2018	Reconsideração Intimação

5932003	2018	Reconsideração Intimação
5942607	2018	Reconsideração Intimação
5970048	2018	Reconsideração Intimação
6004570	2018	Reconsideração Intimação
6007054	2018	Reconsideração Intimação
6056628	2018	Reconsideração Intimação
6182916	2018	Reconsideração Intimação
6260143	2018	Denúncia/Reclamação
6276048	2018	Reconsideração Intimação
6355077	2018	Reconsideração Intimação
6386280	2018	Reconsideração Intimação
6386514	2018	Reconsideração Intimação
6386858	2018	Reconsideração Intimação
6426807	2018	Reconsideração Intimação
6427120	2018	Reconsideração Intimação
6632301	2018	Reconsideração Intimação
6787862	2018	Reconsideração Intimação
6787907	2018	Reconsideração Intimação
6788220	2018	Reconsideração Intimação
6788410	2018	Reconsideração Intimação
6789455	2018	Reconsideração Intimação
6924255	2018	Reconsideração Intimação
6974520	2018	Reconsideração Intimação
6974710	2018	Reconsideração Intimação
6981018	2018	Reconsideração Intimação
6990875	2018	Reconsideração Intimação
7071601	2018	Reconsideração Intimação
7141794	2018	Reconsideração Intimação

Os interessados, no prazo citado, poderão requerer as suas expensas e mediante petição dirigida à Comissão Central de Avaliação de Documentos - CCAD, a retirada ou cópias de documentos, avulsos ou processos, bem como o desentranhamento ou cópias de folhas de um processo, desde que tenha respectiva qualificação e demonstração de legitimidade do pedido.

Vitória, 17 de janeiro de 2022  
 COORDENADORA – Magda Cristina Lamborghini  
 MEMBROS – Adriana Cremasco  
 Daniela da Silva Bahiense Moreira  
 Ioleti de Souza Alexandre  
 Rosângela Corrêa Dutra  
 Shirley Conceição Vitta  
 Tércio Luiz Martins Carvalho



# Precisa acionar o papa-móveis?

**Chama no zap!**

**27 99693.8953**

Segunda à sexta-feira, 8h às 17h



PREFEITURA DE  
VITÓRIA



**SECRETARIA DE TRANSPORTES,  
TRÂNSITO E INFRAESTRUTURA URBANA  
EDITAL Nº 003  
INTERDIÇÃO EM VIAS**

O Secretário Municipal de Transportes, Trânsito e Infraestrutura Urbana, torna público pelo presente Edital e ALERTA aos condutores e pedestres, conforme §2º do artigo 95 da Lei Nº 9.503/97(CTB), que tendo em vista a **"Montagem e desmontagem de estrutura para o Carnaval 2022 e a realização do mesmo"** realizado pela Liga Independente das Escolas de Samba do Grupo Especial (LIEGES), a Av. Dário Lourenço de Souza, entre a R. Elvira Zílio e a Servidão Belarmino Guedes de Moraes, **Mário Cypreste**, estará **totalmente interditada**, do dia **19/01/22 ao dia 28/02/22** e no trecho entre as **ruas Engº Manoel dos Passos Barros e Dom Benedito do dia 07/02/22 ao dia 28/02/22**. Os ônibus que atendem a região serão desviados pela Av. Duarte Lemos e pela R. Engº Manoel dos Passos Barros. Os demais veículos serão desviados pelas vias adjacentes. A coordenação das operações de desvio e orientação do tráfego ficará se possível a cargo da SEMSU/GOFT.

Vitória, 18 de janeiro de 2022

Alex Mariano

Secretário Municipal de Transportes,  
Trânsito e Infraestrutura Urbana

# ANDADA DO CARANGUEJO-UÇÁ

*(Ucides cordatus)*

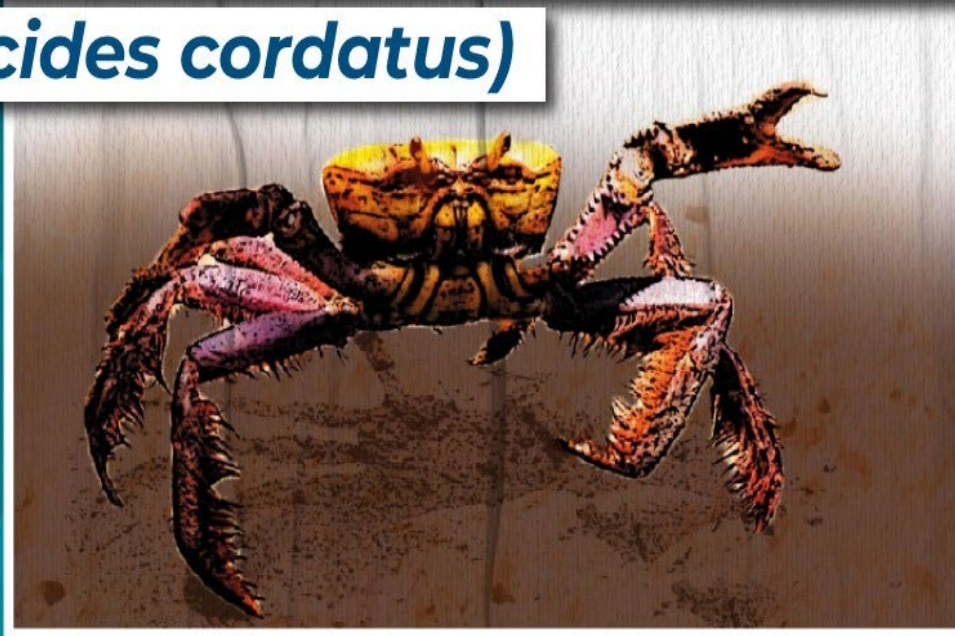

PORTARIA ESTADUAL SEAMA Nº 019-R, DE 30 DE NOVEMBRO DE 2021

**1º PERÍODO: DE 03/01/22 A 08/01/22 (LUA NOVA)**

**2º PERÍODO: DE 18/01/22 A 23/01/22 (LUA CHEIA)**

**3º PERÍODO: DE 02/02/22 A 07/02/22 (LUA NOVA)**

**4º PERÍODO: DE 17/02/22 A 23/02/22 (LUA CHEIA)**

**5º PERÍODO: DE 19/03/22 A 24/03/22 (LUA CHEIA)**



## Portarias

**SECRETARIA DE GESTÃO E PLANEJAMENTO  
PORTARIA Nº 009**

O Secretário Municipal de Gestão e Planejamento, no uso das atribuições que lhe confere o Decreto nº 17.743, de 22 de abril de 2019, e considerando o processo nº 6871114/2021,

**RESOLVE:**

**Art. 1º.** Conceder licença sem vencimentos à servidora efetiva Alzeni Monjardim Araujo, matrícula 611252, cargo Professor de Educação Básica – PEB I – Educação Infantil, lotada na Secretaria de Educação, pelo período de 02 (dois) anos.

**Art. 2º.** Esta Portaria entra em vigor na data de sua publicação.

Vitória, 13 de janeiro de 2022

Regis Mattos Teixeira

Secretário Municipal de Gestão e Planejamento

**SECRETARIA DE GESTÃO E PLANEJAMENTO  
PORTARIA Nº 008**

O Secretário Municipal de Gestão e Planejamento, no uso das atribuições que lhe confere o Decreto nº 17.743, de 22 de abril de 2019, e considerando o processo nº 6334651/2021,

**RESOLVE:**

**Art. 1º.** Conceder licença sem vencimentos à servidora efetiva Ana Paula Schwambach, matrícula 610612, cargo Agente Municipal de Trânsito, lotada na Secretaria de Segurança Urbana, pelo período de 06 (seis) meses, a contar de 03/02/2022.

**Art. 2º.** Esta Portaria entra em vigor na data de sua publicação.

Vitória, 12 de janeiro de 2022

Regis Mattos Teixeira

Secretário Municipal de Gestão e Planejamento

**SECRETARIA DE GOVERNO  
PORTARIA Nº 021**

O Secretário de Governo, usando da atribuição que lhe é delegada através do Decreto nº 10.058, de 26.08.97,

**RESOLVE:**

**Art. 1º.** Nomear **Paulo Cesar de Moraes** para exercer a função gratificada de Chefe de Equipe de Operações e Fiscalização de Trânsito, FG-OP2, da Secretaria de Segurança Urbana, em substituição ao seu titular Kelly Cristina Taufner, no período de 14.02.2022 a 15.03.2022, na forma do Art. 56, da Lei nº 2.994, de 17.12.82 (Estatuto dos Funcionários Públicos do Município de Vitória), tendo em vista o disposto no Decreto nº 10.058/97.

**Art. 2º.** Esta Portaria entra em vigor na data de sua publicação.

Vitória, 18 de Janeiro de 2022

Marcelo de Oliveira

Secretário de Governo  
em exercício

**SECRETARIA DE GOVERNO  
PORTARIA Nº 022**

O Secretário de Governo, usando da atribuição que lhe é delegada através do Decreto nº 10.058, de 26.08.97,

**RESOLVE:**

**Art. 1º.** Nomear **Welton Helmer Santos** para exercer a função gratificada de Chefe de Equipe de Operações e Fiscalização de Trânsito, FG-OP2, da Secretaria de Segurança Urbana, em substituição ao seu titular Yamara Cavalcanti Pin, no período de 10.02.2022 a 11.03.2022, na forma do Art. 56, da Lei nº 2.994, de 17.12.82 (Estatuto dos Funcionários Públicos do Município de Vitória), tendo em vista o disposto no Decreto nº 10.058/97.

**Art. 2º.** Esta Portaria entra em vigor na data de sua publicação.

Vitória, 18 de Janeiro de 2022

Marcelo de Oliveira

Secretário de Governo  
em exercício

# Sine Vitória

# emprego

Confira a oferta de vagas em: [trabalhavix.vitoria.es.gov.br](http://trabalhavix.vitoria.es.gov.br)



## Convênios

**FUNDO MUNICIPAL DE ASSISTÊNCIA SOCIAL  
SECRETARIA DE ASSISTÊNCIA SOCIAL**

**REPUBLIÇÃO DO EXTRATO DO EDITAL DE CHAMAMENTO PÚBLICO Nº 02/2022**

O Município de Vitória, através do Fundo Municipal de Assistência Social, TORNA PÚBLICA a republicação do presente Edital de Chamamento Público visando à seleção de propostas para celebração de Termo de Colaboração com Organizações da Sociedade Civil (OSC's), para desenvolvimento do objeto "Serviço de Acolhimento Institucional para Crianças e/ou Adolescentes de 07 a 18 anos incompletos, no âmbito da Proteção Social de Alta Complexidade", considerando as alterações nos itens 9, 10 e 10.1 do Anexo VI – Referências para Colaboração e no subitem 8.3 e 8.11 do Edital.

O valor de referência para execução do objeto deste edital é de R\$ 5.855.975,00 (cinco milhões e oitocentos e cinquenta e cinco mil e novecentos e setenta e cinco reais).

O Edital e seus anexos serão disponibilizados na íntegra no Portal de Documentação Oficial da PMV e poderão ser acessados através do link <http://sistemas.vitoria.es.gov.br/docOficial/?tp=template3&c=173>, na aba Editais da Assistência Social – SEMAS, até o meio dia do primeiro dia útil subsequente à esta publicação.

As OSC's interessadas deverão apresentar a proposta na forma do Item 6 do Edital, no Portal do Protocolo Virtual do Município de Vitória, até as 23h59min do trigésimo dia a contar da data de disponibilização deste Edital e seus anexos, no Portal de Documentação Oficial da PMV. A proposta deve ser cadastrada sob o Assunto: "PROPOSTA DE CHAMAMENTO PÚBLICO -> GERAL"; órgão de destino: SEMAS/SELEÇÃO; e, em Resumo da solicitação identificar como "Proposta Chamamento Público – Edital 02/2022".

Pedidos de informações e esclarecimentos deverão ser dirigidos à Comissão de Seleção através do e-mail [comissaoesemas@vitoria.es.gov.br](mailto:comissaoesemas@vitoria.es.gov.br) em até 10 (dez) dias úteis anteriores à data limite de envio de proposta.

Vitória, 17 de janeiro de 2022

Carla Mognato Scardua Shalders

Gestor do Fundo Municipal de Assistência Social

Secretária Municipal de Assistência Social

em exercício

**FUNDO MUNICIPAL DE ASSISTÊNCIA SOCIAL DE VITÓRIA  
SECRETARIA DE ASSISTÊNCIA SOCIAL**

**REPUBLIÇÃO DO EXTRATO DO EDITAL DE CHAMAMENTO PÚBLICO Nº 03/2021**

O Município de Vitória, através do Fundo Municipal de Assistência Social, TORNA PÚBLICA a republicação do presente Edital de Chamamento Público visando à seleção de propostas para celebração de Termo de Colaboração com Organizações da Sociedade Civil (OSC's), para desenvolvimento do objeto "Execução dos Serviços Socioassistenciais, de Proteção Social Especial de Média Complexidade, desenvolvidos nos Centros de Referência Especializados da Assistência Social – Creas", por motivo de alteração no Anexo VI do Edital.

O Anexo VI do Edital, será disponibilizados na íntegra no Portal de Documentação Oficial da PMV e poderão ser acessados através do link na aba Editais da Assistência Social – SEMAS, onde já se encontram o Edital e seus anexos, até o meio dia do primeiro dia útil subsequente a esta publicação.

O valor de referência para execução do objeto deste edital é de R\$ 13.918.296,00 (treze milhões, novecentos e dezoito mil e duzentos e noventa e seis reais).

As OSC's interessadas deverão apresentar a proposta na forma do Item 6 do Edital, no Portal do Protocolo Virtual do Município de Vitória, até as 23h59min do trigésimo dia a contar da data de disponibilização deste Edital e seus anexos, no Portal de Documentação Oficial da PMV.

Pedidos de informações e esclarecimentos deverão ser dirigidos à Comissão de Seleção através do e-mail em até 10 (dez) dias úteis anteriores à data limite de envio de proposta.

Vitória, 14 de janeiro de 2022

Cintya Silva Schulz

Gestora do Fundo Municipal de Assistência Social

Secretária Municipal de Assistência Social

**NÃO DÊ CHANCE  
ao mosquito  
transmissor  
da dengue, zika  
e chikungunya**

**Elimine possíveis focos do  
mosquito *Aedes aegypti*.**



**PREFEITURA DE  
VITÓRIA**

## INSTITUTO DE PREVIDÊNCIA E ASSISTÊNCIA DOS SERVIDORES DO MUNICÍPIO DE VITÓRIA - IPAMV

### PORTARIA 008/2022

A Presidente do Instituto de Previdência e Assistência dos Servidores do Município de Vitória, capital do Estado do Espírito Santo, no uso de suas atribuições legais e considerando o disposto no Art. 16, incisos I e II da Lei nº 4.399/97, com a redação dada pela Lei Municipal nº 6.172/2004,

#### RESOLVE:

**Art. 1º.** Conceder pensão por morte a Hédila Bastos de Cerqueira, dependente para fins previdenciários do ex-servidor ativo Wellington Pinto de Cerqueira Filho, ex-ocupante do cargo de Médico, matrícula nº 569299, do quadro de pessoal da Prefeitura Municipal de Vitória, observado o disposto no Art. 5º da Emenda à Lei Orgânica nº 72/2021 do Município de Vitória c/c Lei Complementar nº 008/2021, Artigo 11, inciso I da Lei Municipal nº 4.399/97, Artigo 23, § 1º, incisos I e II e § 2º do Artigo 24 da Emenda Constitucional nº 103/2019.

**Art. 2º.** Os efeitos desta Portaria retroagem à 20/11/2021.

Vitória, 17 de janeiro de 2022

Tatiana Prezotti Morelli  
Presidente do IPAMV

### PORTARIA 009/2022

A Presidente do Instituto de Previdência e Assistência dos Servidores do Município de Vitória, capital do Estado do Espírito Santo, no uso de suas atribuições legais e considerando o disposto no Art. 16, incisos I e II da Lei nº 4.399/97, com a redação dada pela Lei Municipal nº 6.172/2004,

#### RESOLVE:

**Art. 1º.** Conceder pensão por morte a Fábio Ricardo Sian Meirelles, dependente para fins previdenciários do ex-servidor inativo Romacy Barcellos Meirelles, matrícula nº 3244, ex-ocupante do cargo de Agente de Suporte Operacional, do quadro de pessoal da Prefeitura Municipal de Vitória, observado o disposto no Art. 5º da Emenda à Lei Orgânica nº 72/2021 do Município de Vitória, c/c Art. 7º da Lei Complementar nº 008/2021, Artigo 11, inciso III e § 2º da Lei Municipal nº 4.399/97, Artigo 23, § 2º, inciso I da Emenda Constitucional nº 103/2019.

**Art. 2º.** Os efeitos desta Portaria retroagem à 07/12/2021.

Vitória, 17 de janeiro de 2022

Tatiana Prezotti Morelli  
Presidente do IPAMV

### PORTARIA 010/2022

A Presidente do Instituto de Previdência e Assistência dos Servidores do Município de Vitória, capital do Estado do Espírito Santo, no uso de suas atribuições legais e considerando o disposto no Art. 16, incisos I e II da Lei nº 4.399/97, com a redação dada pela Lei Municipal nº 6.172/2004,

#### RESOLVE:

**Art. 1º.** Conceder pensão por morte a Sandra Lucia Coutinho Carvalhinho, dependente para fins previdenciários do ex-servidor inativo Djalma Henrique Carvalhinho Borges, matrícula nº 6352, ex-ocupante do cargo de Professor de Educação Básica III – PEB III, do quadro de pessoal da Prefeitura Municipal de Vitória, observado o disposto no Art. 5º da Emenda à Lei Orgânica nº 72/2021 do Município de Vitória c/c Art. 7º da Lei Complementar nº 008/2021, Artigo 11, inciso I da Lei Municipal nº 4.399/97, Artigo 23, § 1º, incisos I e II e § 2º do Artigo 24 da Emenda Constitucional nº 103/2019.

**Art. 2º.** Os efeitos desta Portaria retroagem à 21/11/2021.

Vitória, 17 de janeiro de 2022

Tatiana Prezotti Morelli  
Presidente do IPAMV

### PORTARIA 011/2022

A Presidente do Instituto de Previdência e Assistência dos Servidores do Município de Vitória, capital do Estado do Espírito Santo, no uso de suas atribuições legais e considerando o disposto no Art. 16, incisos I e II da Lei nº 4.399/97, com a redação dada pela Lei Municipal nº 6.172/2004,

#### RESOLVE:

**Art. 1º.** Conceder pensão por morte a Rosangela Del Piero Spinassé, dependente para fins previdenciários do ex-servidor inativo Dimas Spinassé, matrícula nº 6990, ex-ocupante do cargo de Topógrafo, do quadro de pessoal da Prefeitura Municipal de Vitória, observado o disposto no Art. 5º da Emenda à Lei Orgânica nº 72/2021 do Município de Vitória c/c Art. 7º da Lei Complementar nº 008/2021, Artigo 11, inciso I da Lei Municipal nº 4.399/97, Artigo 23, § 1º, incisos I e II e § 2º do Artigo 24 da Emenda Constitucional nº 103/2019.

**Art. 2º.** Os efeitos desta Portaria retroagem à 01/12/2021.

Vitória, 17 de janeiro de 2022

Tatiana Prezotti Morelli  
Presidente do IPAMV

### PORTARIA 012/2022

A Presidente do Instituto de Previdência e Assistência dos Servidores do Município de Vitória, capital do Estado do Espírito Santo, no uso de suas atribuições legais e considerando o disposto no Art. 16, incisos I e II da Lei nº 4.399/97, com a redação dada pela Lei Municipal nº 6.172/2004,

#### RESOLVE:

**Art. 1º.** Conceder pensão por morte a Indiana Fernandes da Silva Reis de Souza, dependente para fins previdenciários do ex-servidor inativo Nilson Reis de Souza, matrícula nº 347, ex-ocupante do cargo de Assistente Administrativo, do quadro de pessoal da Prefeitura Municipal de Vitória, observado o disposto no Art. 5º da Emenda à Lei Orgânica nº 72/2021 do Município de Vitória c/c Art. 7º da Lei Complementar nº 008/2021, Artigo 11, inciso I da Lei Municipal nº 4.399/97, Artigo 23, § 1º, incisos I e II e § 2º do Artigo 24 da Emenda Constitucional nº 103/2019.

**Art. 2º.** Os efeitos desta Portaria retroagem à 29/11/2021.

Vitória, 17 de janeiro de 2022

Tatiana Prezotti Morelli  
Presidente do IPAMV

### PORTARIA 013/2022

A Presidente do Instituto de Previdência e Assistência dos Servidores do Município de Vitória, capital do Estado do Espírito Santo, no uso de suas atribuições legais e considerando o disposto no Art. 16, incisos I e II da Lei nº 4.399/97, com a redação dada pela Lei Municipal nº 6.172/2004,

#### RESOLVE:

**Art. 1º.** Conceder pensão por morte a Marcos Zanandréa Borgo, dependente para fins previdenciários da ex-servidora inativa Maria Augusta Zanandréa Borgo, matrícula nº 864, ex-ocupante do cargo de Professor de Educação Básica IV – PEB IV – Coordenador de Turno, do quadro de pessoal da Prefeitura Municipal de Vitória, observado o disposto no Artigo 40, § 7º, inciso I (incluído pela Emenda Constitucional nº 41/2003) e § 8º da Constituição Federal c/c Artigo 20, inciso I (incluído pela Lei Municipal nº 6.172/2004), inciso III do Artigo 11 da Lei Municipal nº 4.399/97 e por força da Ação Ordinária nº 0005980-22.2021.8.08.0024.

**Art. 2º.** Os efeitos desta Portaria retroagem à 10/12/2021, data da ciência da decisão.

Vitória, 17 de janeiro de 2022

Tatiana Prezotti Morelli  
Presidente do IPAMV

**PORTARIA 014/2022**

A Presidente do Instituto de Previdência e Assistência dos Servidores do Município de Vitória, capital do Estado do Espírito Santo, no uso de suas atribuições legais e considerando o disposto no Art. 16, incisos I e II da Lei nº 4.399/97, com a redação dada pela Lei Municipal nº 6.172/2004,

**RESOLVE:**

**Art. 1º.** Conceder pensão por morte a Alfredina Dias Cubelo Calil, dependente para fins previdenciários do ex-servidor inativo Alfredo Calil Antonio, matrícula nº 307, ex-ocupante do cargo de Assistente Administrativo, do quadro de pessoal da Prefeitura Municipal de Vitória, observado o disposto no Artigo 40, § 7º, inciso I (incluído pela Emenda Constitucional nº 41/2003) e § 8º da Constituição Federal c/c Artigo 20, inciso I (incluído pela Lei Municipal nº 6.172/2004), Artigo 11, inciso I da Lei Municipal nº 4.399/97 c/c §§ 1º, inciso II, e 2º, inciso I, do Artigo 24 da Emenda Constitucional nº 103/2019.

**Art. 2º.** Os efeitos desta Portaria retroagem à 28/07/2020.

Vitória, 17 de janeiro de 2022

Tatiana Prezotti Morelli  
Presidente do IPAMV

**INSTRUÇÃO NORMATIVA 01/2022**

Regulamenta o cálculo da Taxa Administrativa no âmbito do Ipamv.

A Presidente do Instituto de Previdência e Assistência dos Servidores do Município de Vitória, no uso de suas atribuições legais, que lhe são conferidas pela Lei nº 4.399 de 07/02/97, em seu Artigo 47, Incisos VII e VIII, e, Considerando as alterações promovidas pela Portaria da Secretaria Especial de Previdência e Trabalho nº 19.451 de 18 de agosto de 2021 que altera o art. 15 da Portaria MPS nº 402, de 10 de dezembro de 2008, e o art. 51 da Portaria MF nº 464, de 19 de novembro de 2018, para dispor sobre a taxa de administração para o custeio das despesas correntes e de capital necessárias à organização e ao funcionamento do órgão ou entidade gestora dos Regimes Próprios de Previdência Social - RPPS e dá outras providências, Considerando a Lei Municipal nº 9.755 de 13 de abril de 2021, que altera o Artigo 36 da Lei Municipal nº 4.399 de 07 de fevereiro de 1997, para a adequação às novas regras de percentuais e cálculo da taxa administrativa para custeio do Regime Próprio de Previdência Social - RPPS.

**RESOLVE:**

**Art. 1º.** Fica instituída no Ipamv a forma de apuração do cálculo de limitação dos gastos conforme a legislação vigente e detalhada nesta instrução normativa.

**Art. 2º.** Para os fins desta Instrução Normativa, define-se:

**I - Taxa de Administração:** é o valor destinado ao custeio das despesas correntes e de capital necessárias à organização e ao funcionamento do órgão ou entidade gestora do RPPS, inclusive para conservação de seu patrimônio.

**Art. 3º.** A base de cálculo para limitação dos gastos da Taxa Administrativa será composta pelos segurados ativos do RPPS, considerando os servidores da Prefeitura Municipal de Vitória, Câmara Municipal de Vitória e Instituto de Previdência e Assistência dos Servidores do Município de Vitória.

**Art. 4º.** O cálculo será efetuado com base no salário de contribuição total do ano anterior por ente e por plano de custeio.

**§ 1º** Não será utilizada como base de cálculo a folha de aposentados e pensionistas;

**§ 2º** Sobre o total de salário de contribuição de cada ente será aplicado o percentual de 2,88% (dois inteiros e oitenta e oito centésimos por cento), sendo que:

**I - 2,4%** (dois inteiros e quatro décimos por cento) serão destinados para uso geral da taxa de administração.

**II - 0,48%** (quarenta e oito centésimos por cento) se refere aos 20% (vinte por cento) de acréscimo com a finalidade de:

Obtenção e manutenção de certificação institucional no âmbito do Programa de Certificação Institucional e Modernização da Gestão dos Regimes Próprios de Previdência Social da União, dos Estados, do Distrito Federal e dos Municípios - Pró-Gestão RPPS;

Atendimento dos requisitos mínimos relativos à certificação para nomeação e permanência de dirigentes do órgão ou entidade gestora do RPPS, do responsável pela gestão dos recursos e dos membros dos conselhos deliberativo e fiscal e do comitê de investimentos.

**Art. 5º.** O cálculo será efetuado pela Coordenação de Finanças do Ipamv que procederá da seguinte forma:

**I -** Apurará os valores totais dos salários de contribuição da PMV, CMV e Ipamv por plano de custeio;

**II -** Calculará o valor de 2,88% (Dois inteiros e oitenta e oito centésimos por cento) indicando o valor referente à Taxa Administrativa (2,4%) e o valor destinado à certificação do Pró-Gestão (0,48%).

**III -** Abrirá processo administrativo contendo:

O cálculo separado por ente e plano;

A base de cálculo;

Os relatórios que serviram de base para a apuração;

**IV -** O processo será enviado para a Diretoria Administrativo-Financeira para conferência e posteriormente para o Gabinete da Previdência para aprovação.

**Art. 6º.** No final do exercício serão apuradas as sobras de custeio administrativo e dos rendimentos mensais por eles auferidos - Reserva Administrativa.

**I -** As sobras apuradas poderão ser objeto, na totalidade ou em parte, de reversão para pagamento dos benefícios do RPPS, desde que aprovada pelo conselho deliberativo ou outra destinação conforme Portaria da Secretaria Especial de Previdência e Trabalho nº 19.451 de 18 de agosto de 2020;

**II -** É vedada a devolução dos recursos ao ente federativo.

Parágrafo Único: Em caso de aprovação da reversão para pagamento de benefícios, será respeitada a proporcionalidade de repasse para a Taxa de Administração de cada plano.

**Art. 7º.** Esta Instrução Normativa entra em vigor na data de sua publicação, revogadas as disposições em contrário.

Vitória, 14 de janeiro de 2022

Tatiana Prezotti Morelli  
Presidente do IPAMV

**Proteção no trânsito**

SUA RESPONSABILIDADE salva-vidas

- ✓ Respeite a sinalização
- ✓ Seja prudente
- ✓ Use cinto
- ✓ Use capacete

PREFEITURA DE VITÓRIA

## COMPANHIA DE DESENVOLVIMENTO, TURISMO E INOVAÇÃO DE VITÓRIA - CDTIV

### RESUMO DO CONVÊNIO DE COOPERAÇÃO TÉCNICA Nº 15/2021

**CONVENIENTES:** Companhia de Desenvolvimento Turismo e Inovação de Vitória – CDTIV e o Município de Vitória.

**Objeto:** Cessão por parte da Companhia de Desenvolvimento, Turismo e Inovação de Vitória (CDTIV), da empregada pública, **Mitsue Miyachiro Morigaki**, ocupante do cargo de Laboratorista, matrícula nº 000029, para atuar junto ao Município de Vitória/ Secretaria Central de Serviços.

**Prazo de vigência:** de 14/03/2021 a 13/03/2026.

**Processo nº:** 9586/2021

Vitória, 10 de janeiro de 2022  
Camila Dalla Brandão  
Diretora Presidente

### RESUMO DO CONVÊNIO DE COOPERAÇÃO TÉCNICA E Nº 13/2021

**CONVENIENTES:** Companhia de Desenvolvimento Turismo e Inovação de Vitória – CDTIV e o Município de Vitória.

**Objeto:** Cessão por parte da Companhia de Desenvolvimento, Turismo e Inovação de Vitória (CDTIV), do empregado público, **JOSUÉ SILVA DE ARAÚJO**, ocupante do cargo de Agente de Apoio Operacional – Operador de Equipamento, matrícula nº 000065, para atuar junto ao Município de Vitória/ Secretaria Central de Serviços.

**Prazo de vigência:** de 14/03/2021 a 13/03/2026.

**Processo nº:** 9584/2021

Vitória, 10 de janeiro de 2022  
Camila Dalla Brandão  
Diretora Presidente

### RESUMO DO CONVÊNIO DE COOPERAÇÃO TÉCNICA E Nº 11/2021

**CONVENIENTES:** Companhia de Desenvolvimento Turismo e Inovação de Vitória – CDTIV e o Município de Vitória.

**Objeto:** Cessão por parte da Companhia de Desenvolvimento, Turismo e Inovação de Vitória (CDTIV), do empregado público, **Manoel Moreira dos Santos**, ocupante do cargo de Agente de Apoio Operacional – Operador de Equipamento, matrícula nº 000025, para atuar junto ao Município de Vitória/ Secretaria Central de Serviços.

**Prazo de vigência:** de 14/03/2021 a 13/03/2026.

**Processo nº:** 9581/2021

Vitória, 10 de janeiro de 2022  
Camila Dalla Brandão  
Diretora Presidente

### RESUMO DO CONVÊNIO DE COOPERAÇÃO TÉCNICA E Nº 10/2021

**CONVENIENTES:** Companhia de Desenvolvimento Turismo e Inovação de Vitória – CDTIV e o Município de Vitória.

**Objeto:** Cessão por parte da Companhia de Desenvolvimento, Turismo e Inovação de Vitória (CDTIV), do empregado público, **Sebastião Romão dos Santos**, ocupante do cargo de Agente de Apoio Operacional – Operador de Equipamento, matrícula nº 000106, para atuar junto ao Município de Vitória/ Secretaria Central de Serviços.

**Prazo de vigência:** de 14/03/2021 a 13/03/2026.

**Processo nº:** 9581/2021

Vitória, 10 de janeiro de 2022  
Camila Dalla Brandão  
Diretora Presidente

### RESUMO DO CONVÊNIO DE COOPERAÇÃO TÉCNICA E Nº 09/2021

**CONVENIENTES:** Companhia de Desenvolvimento Turismo e Inovação de Vitória – CDTIV e o Município de Vitória.

**Objeto:** Cessão por parte da Companhia de Desenvolvimento, Turismo e Inovação de Vitória (CDTIV), do empregado público, **Fernando Gomes Rangel**, ocupante do cargo de Agente de Apoio Operacional – Operador de Equipamento, matrícula nº 000041, para atuar junto ao Município de Vitória/ Secretaria Central de Serviços.

**Prazo de vigência:** de 14/03/2021 a 13/03/2026.

**Processo nº:** 9579/2021

Vitória, 10 de janeiro de 2022  
Camila Dalla Brandão  
Diretora Presidente

### RESUMO DO CONVÊNIO DE COOPERAÇÃO TÉCNICA E Nº 08/2021

**CONVENIENTES:** Companhia de Desenvolvimento Turismo e Inovação de Vitória – CDTIV e o Município de Vitória.

**Objeto:** Cessão por parte da Companhia de Desenvolvimento, Turismo e Inovação de Vitória (CDTIV), do empregado público, **Alonso José Alexandre**, ocupante do cargo de Agente de Apoio Operacional – Operador de Equipamento, matrícula nº 000003, para atuar junto ao Município de Vitória/Secretaria Central de Serviços.

**Prazo de vigência:** de 14/03/2021 a 13/03/2026.

**Processo nº:** 9578/2021

Vitória, 10 de janeiro de 2022  
Camila Dalla Brandão  
Diretora Presidente

### RESUMO DO CONVÊNIO DE COOPERAÇÃO TÉCNICA E Nº 06/2021

**CONVENIENTES:** Companhia de Desenvolvimento Turismo e Inovação de Vitória – CDTIV e o Município de Vitória.

**Objeto:** Cessão por parte da Companhia de Desenvolvimento, Turismo e Inovação de Vitória (CDTIV), da empregada pública, **Rosalina Ribeiro**, ocupante do cargo de Agente de Apoio Operacional - Copa, matrícula nº 000035, para atuar junto ao Município de Vitória/ Secretaria Central de Serviços.

**Prazo de vigência:** de 14/03/2021 a 13/03/2026.

**Processo nº:** 9574/2021

Vitória, 10 de janeiro de 2022  
Camila Dalla Brandão  
Diretora Presidente

### RESUMO DO CONVÊNIO DE COOPERAÇÃO TÉCNICA Nº 07/2021

**CONVENIENTES:** Companhia de Desenvolvimento Turismo e Inovação de Vitória – CDTIV e o Município de Vitória.

**Objeto:** Cessão por parte da Companhia de Desenvolvimento, Turismo e Inovação de Vitória (CDTIV), do empregador público, **Everaldo Denadai**, ocupante do cargo de Técnico de Manutenção, matrícula nº 000010, para atuar junto ao Município de Vitória/Secretaria de Transporte, Trânsito e Infraestrutura Urbana - SETRAN.

**Prazo de vigência:** de 14/03/2021 a 13/03/2026.

**Processo nº:** 9575/2021

Vitória, 10 de janeiro de 2022  
Camila Dalla Brandão  
Diretora Presidente

**Todos pela segurança  
de todas**



PREFEITURA DE  
**VITÓRIA**



**AVISO DE LICITAÇÃO**

A Companhia de Desenvolvimento, Turismo e Inovação de Vitória – CDTIV, torna público que fará realizar licitação na modalidade Pregão, na forma eletrônica, no modo de disputa aberto e fechado, conforme abaixo:

**PREGÃO ELETRÔNICO: Nº 01/2022 – PROCESSO Nº: 9480/2020.**

Objeto: Contratação de empresa especializada em vigilância patrimonial para a prestação de serviços de vigilância armada e desarmada, a serem executados de forma contínua, com cessão de mão de obra e de todos os equipamentos necessários, para atendimento ao Centro de Inovação do Parque Tecnológico de Vitória.

- Início de acolhimento: 20/01/2022 às 10:00h.

- Limite de entrega propostas: 09/02/2022 às 12:00h

- Abertura das Propostas e Seção de Disputa: 10/02/2022 às 14:00h.

O edital e seus anexos estarão disponíveis no site <https://www.portaldecompraspublicas.com.br/>

Informações: email: [pregao@cdtiv.com.br](mailto:pregao@cdtiv.com.br) – Telefone: (27) 998378232.

Vitória, 17 de janeiro de 2022

Pablo Trabach da Silva

Pregoeiro da CDTIV

# 80%

## dos focos do *Aedes Aegypti* estão em RESIDÊNCIAS



***A eliminação dos focos é a maneira mais eficaz de prevenir o problema.***



**PREFEITURA DE VITÓRIA**

# Diário Oficial do Município de Vitória - ES



**LORENZO PAZOLINI**  
Prefeito Municipal

**ESTÉFANE FERREIRA**  
Vice-prefeita

## SECRETÁRIOS MUNICIPAIS

**MARCELO DE OLIVEIRA**  
Secretário de Governo *em exercício*

**TAREK MOYSÉS MOUSSALLEM**  
Procurador Geral

**JULIANA ROHSNER VIANNA TONIATTI**  
Secretária de Educação

**LUCIANO PICOLI GAGNO**  
Secretário de Cultura

**THAÍS CAMPOLINA COHEN AZOURY**  
Secretária de Saúde

**TARCISIO JOSÉ FOEGER**  
Secretário de Meio Ambiente

**SANDRO DE MENEZES PARRINI**  
Secretário de Esportes e Lazer

**CINTYA SILVA SCHULZ**  
Secretária de Assistência Social

**ARIDELMO JOSÉ CAMPANHARO TEIXEIRA**  
Secretário de Fazenda

**ICARO RUGINSKI BORGES NASCIMENTO**  
Secretário de Segurança Urbana

**REGIS MATTOS TEIXEIRA**  
Secretário de Gestão e Planejamento

**MARCELO DE OLIVEIRA**  
Secretário de Desenvolvimento da Cidade e Habitação

**DENIS PENEDO PRATES**  
Secretário da Controladoria Geral

**NEUZA DE OLIVEIRA**  
Secretária de Cidadania, Direitos Humanos e Trabalho

**GUSTAVO PERIN DE MEDEIROS TEIXEIRA**  
Secretário de Obras

**ALEX MARIANO**  
Secretário de Transportes, Trânsito e Infraestrutura Urbana

**LEONARDO AMORIM GONÇALVES**  
Assessor Especial - Central de Serviços

## ADMINISTRAÇÃO INDIRETA

**CAMILA DALLA BRANDÃO**  
Dir. Presidente da Cia de Desenvol. Turismo e Inovação de Vitória

**TATIANA PREZOTTI MORELLI**  
Dir. Pres. do Instituto de Previd. e Assist. dos Serv. do Município de Vitória

vitoriaonline



Ouvidoria

**Fala Vitória** **156**  
Online

DIÁRIO OFICIAL DO MUNICÍPIO DE VITÓRIA

Instituído pela Lei nº 8.604/13

EQUIPE  
RESPONSÁVEL

**VINÍCIUS PATRÍCIO OLIVEIRA**  
Gerente de Documentação Oficial

**ARIENE CONTI PRECIOSO**  
Coordenadora do Diário Oficial

Equipe de Diagramação

JOSAE BARBOSA DOS SANTOS

ELIZANGELA PIZZAIA BUTTA

VINÍCIOS CAMPOS DE OLIVEIRA

ROBSON DE SOUZA SOARES

# CORONAVÍRUS

## COVID-19

### O que você precisa saber e fazer.

#### Como posso me proteger?



Lave as mãos com frequência, com água e sabão, ou higienize com álcool em gel 70%.



Ao tossir ou espirrar, cubra nariz e boca com lenço ou com o braço, e não com as mãos.



Se estiver doente, evite contato físico com outras pessoas e fique em casa até melhorar.



Evite tocar olhos, nariz e boca com as mãos não lavadas. Ao tocar, lave sempre as mãos com água e sabão.



Não compartilhe objetos de uso pessoal, como talheres, toalhas, pratos e copos.



Evite aglomerações e mantenha os ambientes ventilados.

#### E quais são os principais sintomas?

O coronavírus (Covid-19) é **similar a uma gripe**. Geralmente é uma doença leve a moderada, mas alguns casos podem ficar graves. Os sintomas mais comuns são:

- Febre
- Tosse
- Dificuldade para respirar

#### Como o coronavírus (Covid-19) é transmitido?

A transmissão acontece de uma pessoa doente para outra ou por contato próximo (cerca de 2 metros), por meio de:



Catarro



Toque ou aperto de mãos



Objetos ou superfícies contaminadas



Tosse



Espirro



Gotículas de saliva

Acesse:

[saude.gov.br/coronavirus](https://saude.gov.br/coronavirus)

DISQUE  
SAÚDE  
**136**

Saiba como proteger você e sua família.



PREFEITURA DE  
VITÓRIA



MINISTÉRIO DA  
SAÚDE



PÁTRIA AMADA  
BRASIL  
GOVERNO FEDERAL